

PROJEKTS (ar aktualizētu Rīcības plānu)

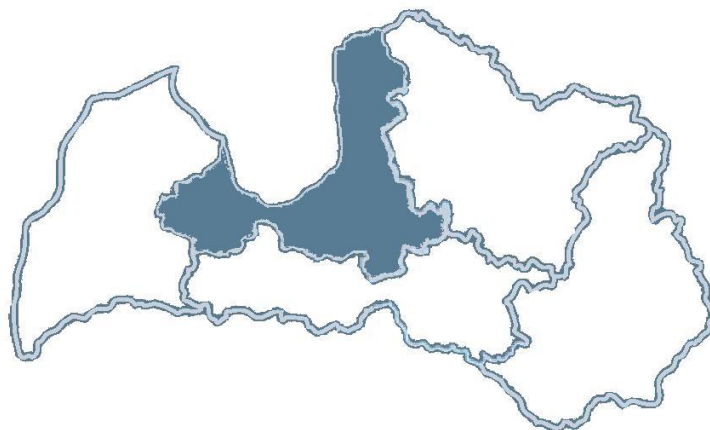

# RĪGAS PLĀNOŠANAS REĢIONA ATTĪSTĪBAS PROGRAMMA 2014 – 2020

APSTIPRINĀTA 18.09.2015

AKTUALIZĒTAIS RĪCĪBAS PLĀNS APSTIPRINĀTS 16.03.2018



VARAM



RĪGAS  
PLĀNOŠANAS REĢIONS

*Izstrādāts Norvēģijas finanšu instrumenta projekta „Latvijas plānošanas reģionu un vietējo pašvaldību teritoriālās attīstības plānošanas kapacitātes palielināšana un attīstības plānošanas dokumentu izstrādāšana” (Nr.4.3.-24/NFI/INP-002) ietvaros*

## SATURS

Saīsinājumi	3
Ievads	5
Rīgas plānošanas reģiona vizītkarte	8
Kopējais RPR plānošanas dokumentu ietvars	11
RPR Attīstības programmas 2014-2020 ietvars	11
No vīzijas līdz rīcībai – mērķu, prioritāšu un rīcību ceļvedis	12

### STRATĒĢISKĀ DAĻA

Izstrādes pieeja	14
Sasaiste ar citiem attīstības plānošanas dokumentiem	15
Ilgtermiņa stratēģiskie mērķi	24
Prioritātes	24
Rīcības virzieni	25

### RĪCĪBAS PLĀNS

Vidēja termiņa rīcības (pasākumu kopums)	28
Teritoriālie risinājumi	28
Tematiskās aktivitātes un projekti	40
Rīcības programmas	64

### UZRAUDZĪBAS KĀRTĪBA

Stratēģisko uzstādījumu un rīcību īstenošanas uzraudzības kārtība	83
RPR attīstības prioritāšu uzraudzība	83
RPR Attīstības programmas 2014-2020 Rīcības programmu uzraudzība	84
Kvantitatīvie un kvalitatīvie rādītāji RPR attīstības prioritāšu uzraudzībai	85

## SAĪSINĀJUMI

AP – Attīstības programma  
CEF – Connecting Europe Facility finanšu instruments  
CSDD – Ceļu satiksmes drošības direkcija  
CSP – Centrālā statistikas pārvalde  
Eiropa 2020 – Stratēģija gudrai, ilgtspējīgai un integrējošai izaugsmei  
EM – Ekonomikas ministrija  
ERAF – Eiropas Reģionālās attīstības fonds  
ES – Eiropas Savienība  
ESF – Eiropas Sociālais fonds  
ETS – Eiropas teritoriālās sadarbības programmas  
IAS – Ilgtspējīgas attīstības stratēģija  
IKP – Iekšzemes kopprodukts  
IZM – Izglītības un zinātnes ministrija  
JAL – Junior Achievement – Young Enterprise Latvija  
KF – Kohēzijas fonds  
KLP – Kopējā lauksaimniecības politika  
KP – Kohēzijas politika  
KM – Kultūras ministrija  
KPR – Kurzemes plānošanas reģions  
KZP – Kopējā zivsaimniecības politika  
Latvija 2030 – Latvijas ilgtspējīgas attīstības stratēģija līdz 2030.gadam  
LDDK – Latvijas Darba devēju konfederācija  
LIAA – Latvijas Investīciju un attīstības aģentūra  
LM – Labklājības ministrija  
LPS – Latvijas Pašvaldību savienība  
LR – Latvijas Republika  
LTRK - Latvijas Tirdzniecības un rūpniecības kamera  
MK – Ministru kabinets  
NAP 2020 – Nacionālais attīstības plāns 2014.-2020.gadam  
NFI – Norvēģijas finanšu instruments  
NVA – Nodarbinātības valsts aģentūra  
NVO – Nevalstiskā organizācija  
PMLP – Pilsonības un migrācijas lietu pārvalde  
RP – Rīcības programma

RPP – Reģionālās politikas pamatnostādnes 2013.-2019.gadam  
RPR – Rīgas plānošanas reģions  
RS – Rīgas pašvaldības SIA „Rīgas satiksme”  
RV – Rīcības virziens  
SAM – Specifiskais atbalsta mērķis  
SM – Satiksmes ministrija / Stratēģiskais mērķis (pēc konteksta)  
TAVA – Tūrisma attīstības valsts aģentūra  
VARAM – Vides aizsardzības un reģionālās attīstības ministrija  
VM – Veselības ministrija  
VPR – Vidzemes plānošanas reģions  
VRP – Valdības rīcības plāns  
VUGD – Valsts ugunsdzēsības un glābšanas dienests  
ZM – Zemkopības ministrija  
ZPR – Zemgales plānošanas reģions

## IEVADS

Rīgas plānošanas reģiona (RPR) Attīstības programma 2014.-2020.gadam ir reģionāla līmeņa vidēja termiņa teritorijas attīstības plānošanas dokuments, kas nosaka reģiona attīstības prioritātes, sasniedzamos mērķus un pasākumu kopumu RPR Ilgtspējīgas attīstības stratēģijā 2014.-2030.gadam izvirzīto stratēģisko uzstādījumu īstenošanai.

### NORMATĪVAIS PAMATOJUMS

RPR Attīstības programmas 2014.-2020.gadam izstrāde veikta saskaņā ar spēkā esošo Latvijas Republikas normatīvo aktu prasībām, ievērojot likums un MK noteikumus, kas nosaka plānošanas reģionu teritorijas attīstības plānošanas dokumentu izstrādes nepieciešamību, kārtību un principus:

- Reģionālās attīstības likums;
- Attīstības plānošanas sistēmas likums;
- Teritorijas attīstības plānošanas likums;
- LR MK 16.07.2013. noteikumi Nr.402 „Noteikumi par plānošanas reģionu teritorijas attīstības plānošanas dokumentiem”;
- LR MK 25.08.2009. noteikumi Nr.970 „Sabiedrības līdzdalības kārtība attīstības plānošanas procesā”.

RPR Attīstības padomes lēmumi saistībā ar teritorijas attīstības plānošanas dokumentu izstrādi:

- 24.02.2012. lēmums Nr.12 “Par RPR ilgtspējīgas attīstības stratēģijas 2013.-2030.gadam un attīstības programmas 2014.-2020.gadam izstrādes uzsākšanu”;
- 21.12.2012. lēmums Nr.29 “Par RPR ilgtspējīgas attīstības stratēģijas 2014.-2030.gadam un attīstības programmas 2014.-2020.gadam izstrādi”;
- 13.12.2013. lēmums Nr.20 “Par RPR ilgtspējīgas attīstības stratēģijas 2014.-2030.gadam un attīstības programmas 2014.-2020.gadam izstrādi”;
- 12.09.2014. lēmums Nr.19 “Par RPR ilgtspējīgas attīstības stratēģijas 2014.-2030.gadam projekta nodošanu publiskajai apspriešanai”;
- 12.09.2014. lēmums Nr.20 “Par RPR attīstības programmas 2014.-2020.gadam projekta nodošanu publiskajai apspriešanai”;
- 12.12.2014. lēmums Nr.27 “Par RPR ilgtspējīgas attīstības stratēģijas 2014.-2030.gadam un attīstības programmas 2014.-2020.gadam izstrādes termiņa pagarināšanu”;
- 27.04.2015. lēmums Nr.6 „Par RPR ilgtspējīgas attīstības stratēģijas 2014.-2030.gadam projekta un attīstības programmas 2014.-2020.gadam projekta nodošanu atkārtotai publiskai apspriešanai”;
- 27.05.2015. lēmums Nr.10 “Par RPR ilgtspējīgas attīstības stratēģijas 2014.-2030.gadam projekta un attīstības programmas 2014.-2020.gadam projekta iesniegšanu Vides aizsardzības un reģionālās attīstības ministrijā atzinuma saņemšanai”.

## IZSTRĀDES DALĪBNIKI UN MĒRĶGRUPAS

RPR Attīstības programmas 2014.-2020.gadam un Ilgtspējīgas attīstības stratēģijas 2014.-2030.gadam izstrāde RPR administrācijas vadībā tika uzsākta 2012.gadā, izstrādes procesā iesaistot plānošanas speciālistus, dažādu jomu ekspertus, RPR ietilpstošo pašvaldību speciālistus, zinātnisko institūciju, valsts pārvaldes un nevalstiskā sektora pārstāvjus.

RPR teritorijas attīstības plānošanas dokumentu izstrāde balstās uz dažādu iesaistīto pušu interesēm. Nozīmīgākie izstrādes procesa dalībnieki ir reģionā ietilpstošās pašvaldības, īpaši Rīgas pilsēta, kas ir nozīmīgākais spēlētājs un reģiona kodols. Nozīmīga loma ir valsts līmeņa institūciju iesaistei, kas iekļautas RPR plānošanas dokumentu izstrādes vadības grupā un sniedz reģiona plānošanas dokumentos risināmo attīstības jautājumu priekšlikumus.

Reģiona pārvaldes līmenis nodrošina saikni starp nacionālo un vietējo pārvaldes līmeni, veicot koordinējošo funkciju. Šādā veidā reģions spēj aptvert tos jautājumus, kas pārsniedz vienas pašvaldības robežas un vienlaicīgi nosaka nacionāla līmeņa teritoriālo risinājumu pieprasījumu. RPR plānošanas dokumentu galvenās mērķgrupas ir reģionā ietilpstošās pašvaldības, uz kurām tie tiešā mērā attiecas, valsts institūcijas ar kuru starpniecību iespējams veidot reģionālo interešu realizāciju, kā arī citi dalībnieki, kas var gūt netiešu ieguvumu no plānošanas dokumentu īstenošanas – uzņēmējdarbības vides dalībnieki, dažāda veida organizācijas, reģiona iedzīvotāji un viesi.

RPR plānošanas dokumentu izstrādē nozīmīga loma ir EEZ/Norvēģijas finanšu instrumenta 2009.-2014.gada perioda programmas „Kapacitātes stiprināšana un institucionālā sadarbība starp Latvijas un Norvēģijas valsts institūcijām, vietējām un reģionālām iestādēm” finansētā projekta „Latvijas plānošanas reģionu un vietējo pašvaldību teritoriālās attīstības plānošanas kapacitātes palielināšana un attīstības plānošanas dokumentu izstrādāšana” atbalstam, kā ietvaros ir bijusi iespējama ekspertu piesaiste, nepieciešamo pētījumu izstrāde un komunikācija semināru un darba grupu formā plānošanas dokumentu izstrādes laikā.

## DOKUMENTA STRUKTŪRA UN IZSTRĀDES PIEEJA

RPR Attīstības programmas 2014.-2020.gadam kopējo struktūru veido stratēģiskā daļa, rīcības plāns un uzraudzības kārtība. Stratēģiskā daļā norādīta dokumenta sasaiste ar citiem plānošanas dokumentiem, noteikti reģiona attīstības mērķi, prioritātes un rīcības virzieni, kā arī sasniedzamie rezultāti. Rīcības plāns ietver vidēja termiņa rīcības (pasākumu kopumu) attīstības programmas ieviešanai. Uzraudzības kārtība nosaka attīstības programmas ieviešanas uzraudzības procesa organizāciju, formu, atbildīgos un uzraudzības rādītājus.

Attīstības programmas stratēģisko uzstādījumu noteikšanā ņemti vērā starptautiska mēroga (Eiropa 2020: Stratēģija gudrai, ilgtspējīgai un integrējošai izaugsmei; ES stratēģija Baltijas jūras reģionam), nacionāla mēroga (Latvijas ilgtspējīgas attīstības stratēģija līdz 2030.gadam; Nacionālais attīstības plāns 2014.-2020.gadam; Reģionālās politikas pamatnostādnes 2013.-2019.gadam), reģionāla mēroga (RPR Ilgtspējīgas attīstības stratēģija 2014.-2030.gadam; Kurzemes, Zemgales un Vidzemes plānošanas reģionu teritorijas attīstības plānošanas dokumenti) un vietēja mēroga (pašvaldību) plānošanas dokumenti.

Attīstības programmas Rīcības plānā noteikto pasākumu kopums (rīcības) balstās uz RPR Ilgtspējīgas attīstības stratēģijas 2014.-2030.gadam uzstādījumiem, RPR attīstības programmā noteiktajiem rīcības virzieniem, valsts institūciju (ministriju) sniegtajiem nosacījumiem un priekšlikumiem, RPR ietilpstošo pašvaldību plānošanas dokumentiem, RPR administrācijas funkcijām un RPR plānošanas dokumentu izstrādes procesā organizēto darba grupu un semināru diskusiju rezultātiem.

2017.gadā tika veikta RPR Attīstības programmas 2014.-2020.gadam Rīcības plāna aktualizācija, kas galvenokārt ietvēra Rīcības plānā ietverto Rīcības programmu pārskatīšanu, kas balstītas uz RPR esošajām funkcijām un perspektīvajām funkcijām.

Attīstības programma paredz risinājumus, kuru ieviešana, kopīgi sadarbojoties nacionāla, reģionāla un vietēja pārvaldes līmeņa institūcijām, veicinātu RPR teritorijas attīstību atbilstoši RPR plānošanas dokumentos izvirzītajiem stratēģiskajiem uzstādījumiem.

## RĪGAS PLĀNOŠANAS REĢIONA VIZĪTKARTE

Rīgas plānošanas reģions ir Latvijas galvaspilsētas reģions. Atrašanās Baltijas valstu centrā, uz robežas starp Eiropas un austrumu kultūrām, veidojusi Rīgas reģionu kā tiltu starp dažādām valstīm un to iedzīvotājiem. Reģionu raksturo dinamiskā galvaspilsēta Rīga, kurā organiski iekļāvušās dažādu tautu ietekmes. Nozīmīgas ir arī citas reģiona pilsētas – Jūrmala, Limbaži, Tukums, Ogre un Sigulda, kā arī industrializācijas neskartā lauku vide. Reģiona īpašā vērtība ir Baltijas jūras Rīgas līča piekraste un iekšējie ūdeņi.

Reģiona sociāli ekonomisko, tehnoloģisko un zinātnisko attīstību nosaka valsts, starpvalstu un Eiropas nozīmes attīstības centrs – Rīgas pilsēta ar tās aglomerāciju. Reģiona funkcionālā telpa ievērojami pārsniedz reģiona robežas, kas reģiona saimnieciskajā un apdzīvojuma telpiskajā struktūrā iekļauj arī apkārtējo reģionu teritorijas. Reģiona stratēģiski nozīmīgā atrašanās vieta, augstā iedzīvotāju piesaistes spēja un salīdzinoši lielā tirgus ietilpība veido reģiona ekonomisko potenciālu un sekmē nacionālo izaugsmi. Rīgas aglomerācijā koncentrējas valsts nozīmīgākie kultūras, izglītības, zinātnes, sporta, veselības aprūpes, kā arī transporta infrastruktūras objekti.

<b>TERITORIJA</b>	Platība <b>10 437 km<sup>2</sup></b>	Pašvaldības <b>30</b>	Republikas pilsētas <b>2</b> Rīga, Jūrmala
	Rīgas līča piekraste <b>185 km</b>	Reģiona nozīmes centri <b>4</b> Tukums, Ogre, Sigulda, Limbaži	
<b>IEDZĪVOTĀJI</b>	Iedzīvotāju skaits (2014) <b>1 092 441</b>	Iedzīvotāju skaita izmaiņas (2009-2014) <b>-0,9 %</b>	
	Iedzīvotāju blīvums <b>105 cilvēki/km<sup>2</sup></b>	Rīgas aglomerācijā <b>165 cilvēki/km<sup>2</sup></b>	
<b>EKONOMIKA</b>	IKP (2011) <b>12 858 EUR/iedz.</b>	Iedzīvotāju ienākuma nodoklis (2013) <b>590 EUR/iedz.</b>	
	Ekonomiski aktīvās vienības (2012) <b>85 124</b>	Vidējā darba samaksa (2013) <b>785 EUR</b>	

### Rīgas plānošanas reģiona administratīvais iedalījums

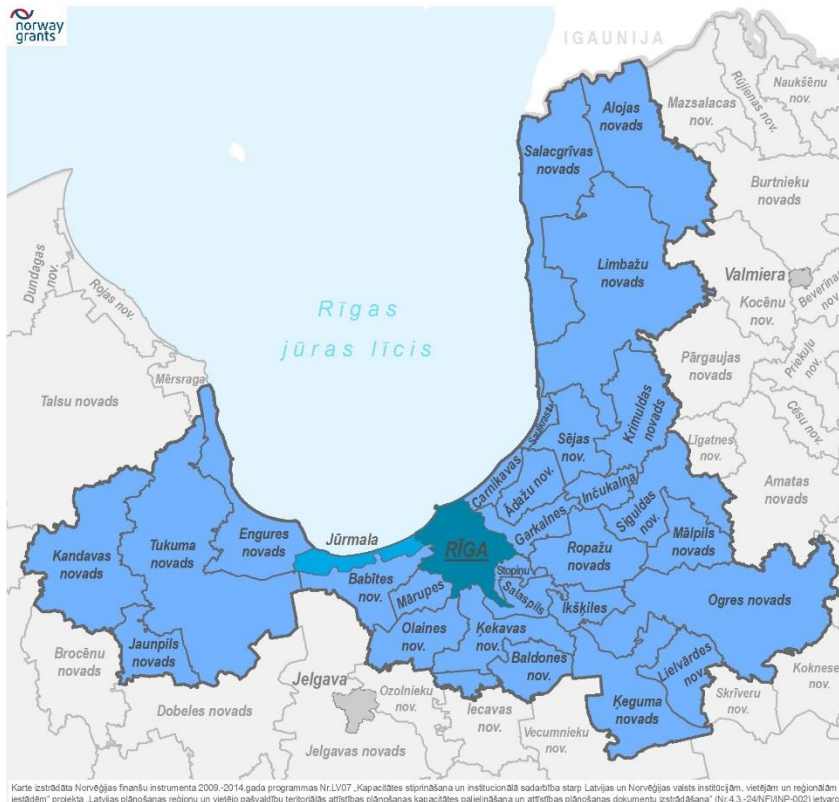



## RĪGAS PLĀNOŠANAS REĢIONA DARBĪBA

Rīgas plānošanas reģions ir dibināts 2006.gada 12.oktobrī un ir viens no pieciem Latvijas plānošanas reģioniem. Plānošanas reģionu statusu, kompetenci un darbību nosaka Reģionālās attīstības likums (skatīt likuma 5., 16., 16.<sup>1</sup>, 17., 25.pantus).

Plānošanas reģions ir atvasināta publiskā persona un tās lēmējorgāns ir plānošanas reģiona attīstības padome. Vides aizsardzības un reģionālās attīstības ministrija kā vadošā iestāde valsts reģionālās politikas izstrādē, īstenošanā un uzraudzībā, kā arī teritoriju attīstības atbalsta pasākumu īstenošanas koordinācijā pārrauga plānošanas reģionu darbību.

Plānošanas reģiona attīstības padomi no attiecīgo pašvaldību deputātiem ievēl plānošanas reģionā ietilpstošo pašvaldību priekšsēdētāju kopsapulce. Saskaņā ar Rīgas plānošanas reģiona pašvaldību priekšsēdētāju kopsapulces 2013.gada 7.augusta lēmumu Rīgas plānošanas reģiona attīstības padomi veido 6 Rīgas pilsētas domes pārstāvji un pa vienam pārstāvim no pārējām 29 Rīgas plānošanas reģiona pašvaldībām, kopā 35 attīstības padomes locekļi. Plānošanas reģiona attīstības padomes priekšsēdētāju ievēl Plānošanas reģiona attīstības padome no tajā ievēlētajiem padomes locekļiem.

2017.gada 8.decembrī tika apstiprināta aktualizētā RPR struktūra (skat. attēlu).

### RĪGAS PLĀNOŠANAS REĢIONA STRUKTŪRA

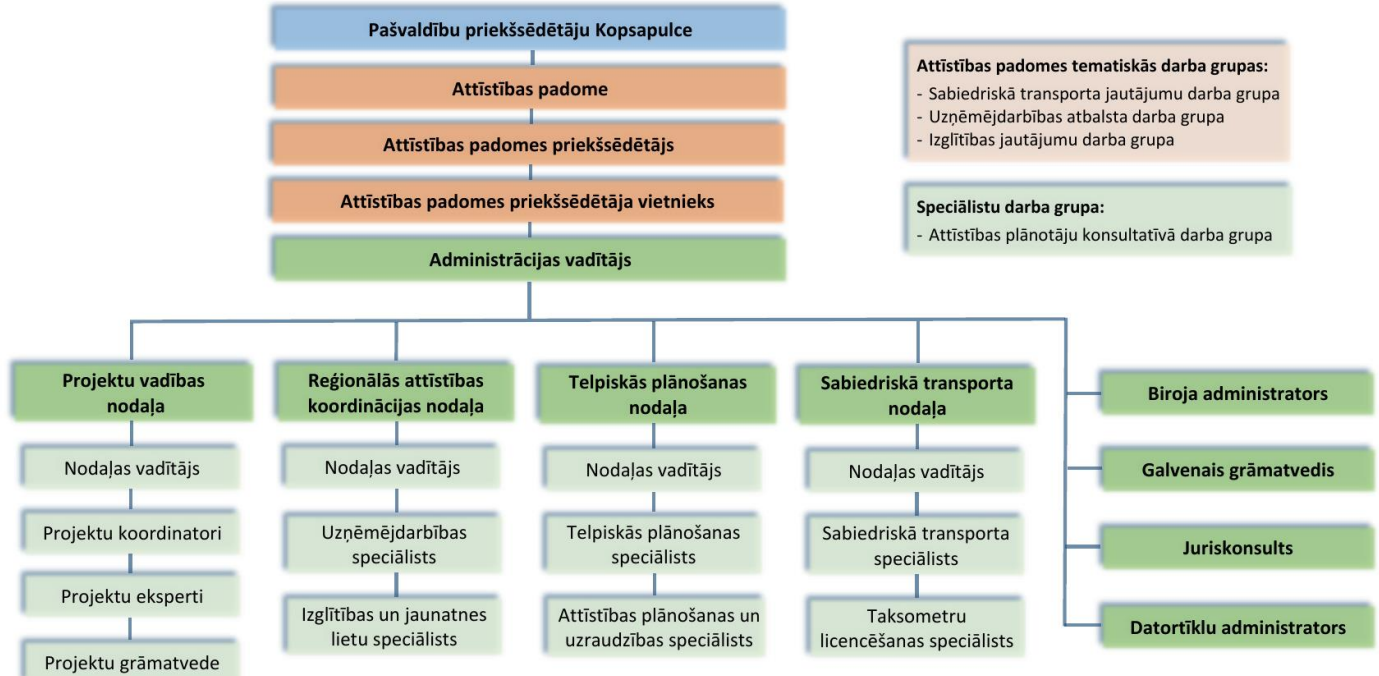

Plānošanas reģiona attīstības padomes izveidotā administrācija nodrošina attīstības padomes pieņemto lēmumu izpildi, kā arī veic attīstības padomes darba organizatorisko un tehnisko nodrošināšanu. Administrāciju vada administrācijas vadītājs, kuru apstiprina un atbrīvo no amata ar attīstības padomes lēmumu. Plānošanas reģionā ir patstāvīgās nodaļas, kuras izveido, reorganizē un likvidē attīstības padome.

Plānošanas reģiona attīstības padomes un administrācijas uzdevums ir īstenot likumā noteikto plānošanas reģiona kompetenci, kas paredz nodrošināt reģiona attīstības plānošanu, koordināciju, pašvaldību un citu valsts pārvaldes iestāžu sadarbību.

## KOPĒJAIS RPR PLĀNOŠANAS DOKUMENTU IETVARŠ

### PAŠREIZĒJĀS SITUĀCIJAS RAKSTUROJUMS UN ANALĪZE

ILGTSPĒJĪGAS ATTĪSTĪBAS  
STRATĒGIJA  
2014-2030

ATTĪSTĪBAS  
PROGRAMMA  
2014-2020

### PĀRSKATS PAR ATTĪSTĪBAS DOKUMENTU IZSTRĀDI

## RPR ATTĪSTĪBAS PROGRAMMAS IETVARŠ

### ATTĪSTĪBAS PROGRAMMA 2014-2020

STRATĒGISKĀ  
DAĻA

Sasaiste ar citiem attīstības plānošanas dokumentiem  
Ilgtermiņa stratēģiskie mērķi un prioritātes  
Rīcības virzieni

RĪCĪBAS  
PLĀNS

Vidēja termiņa rīcības (pasākumu kopums)  
*Teritoriālie risinājumi*  
*Tematiskās aktivitātes un projekti*  
*Rīcības programmas*

UZRAUDZĪBAS  
KĀRTĪBA

Stratēģisko uzstādījumu un rīcību īstenošanas uzraudzība  
Kvantitatīvie un kvalitatīvie rādītāji

## NO VĪZIJA LĪDZ RĪCĪBAI – MĒRĶU, PRIORITĀŠU UN RĪCĪBU CEĻVEDIS

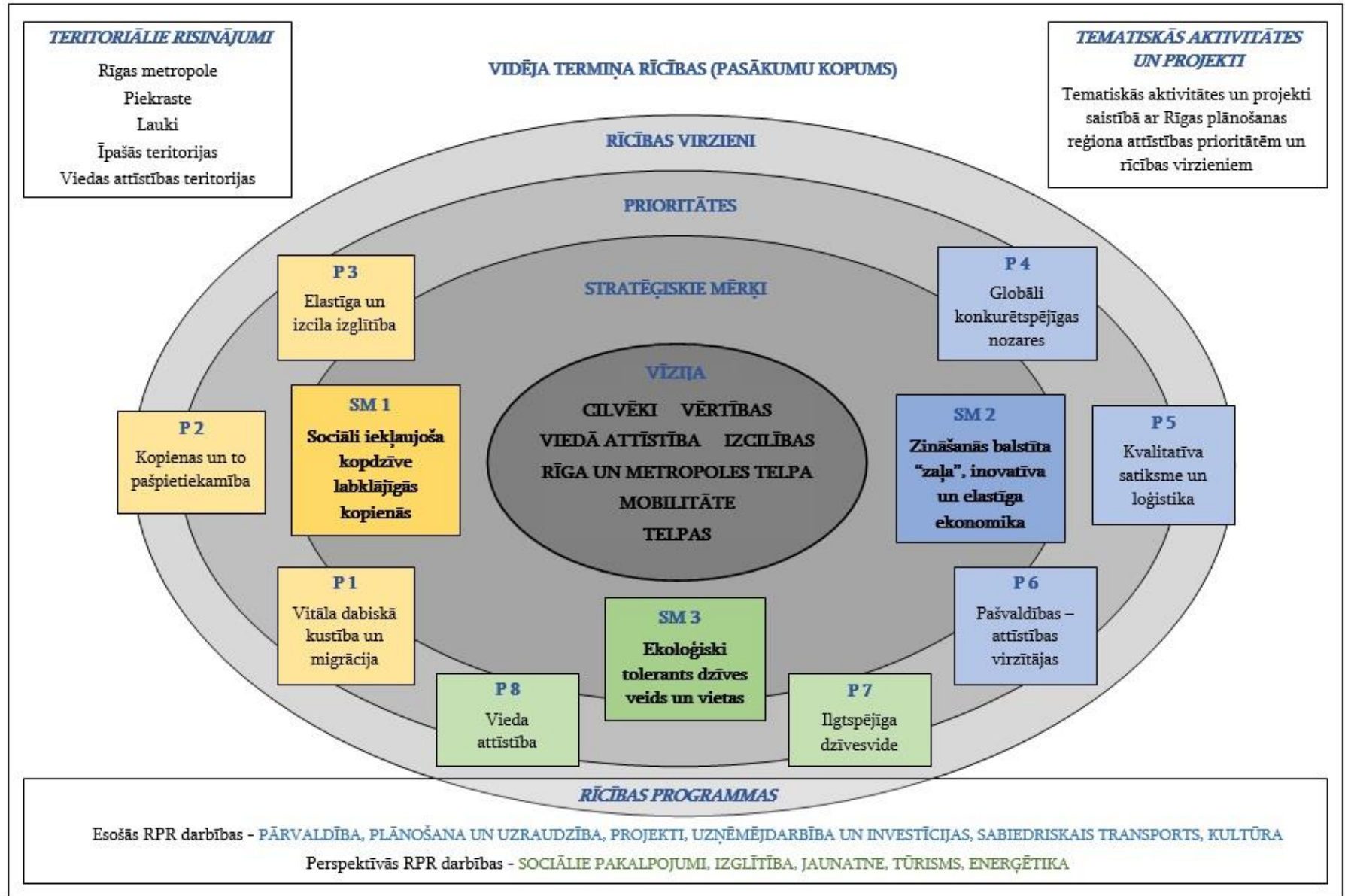

**VĪZIJA** - RPR Ilgtspējīgas attīstības stratēģijā 2014.-2030.gadam noteikts ilgtermiņa attīstības redzējums – situācija reģionā uz 2030.gadu, kas balstās uz reģiona vērtībām un iezīmē vēlamo nākotnes stāvokļu sasniegšanai nepieciešamos elementus.

**STRATĒĢISKIE MĒRĶI** – No RPR ilgtermiņa attīstības redzējuma (vīzijas) izrietoši nākošās paaudzes dzīves kvalitāti noteicošie orientieri, kas saskaņoti ar ilgtspējīgas attīstības trijām pamatdimensijām – sociālo, ekonomisko un ekoloģisko. RPR Ilgtspējīgas attīstības stratēģijā 2014.-2030.gadam ir noteikti 3 RPR ilgtermiņa attīstības (stratēģiskie) mērķi.

**PRIORITĀTES** – No stratēģiskajiem mērķiem izrietošas prioritārās reģiona attīstības vajadzības. Reģiona teritorijas attīstības plānošanas dokumentos noteiktas 8 prioritātes – vienas un tās pašas ilgtermiņā un vidējā termiņā. Prioritātes veido reģiona ilgtermiņa attīstības redzējuma stratēģiskā ietvara sasaisti ar vidēja termiņa uzstādījumiem.

**RĪCĪBAS VIRZIENI** – Saskaņā ar ilgtermiņa stratēģiskajiem mērķiem un attīstības prioritātēm noteikti galvenie rīcības virzieni, kas sniedz ieteikumus vidēja termiņa rīcībām. Saistībā ar rīcības virzieniem ir noteikti arī reģiona attīstības sasniedzamie rezultāti – kvantitatīvie un kvalitatīvie rādītāji, kas iekļauti sadaļā “Uzraudzības kārtība”.

**VIDĒJA TERMIŅA RĪCĪBAS (PASĀKUMU KOPUMS)** – Vidēja termiņa rīcības jeb pasākumu kopums veido RPR Attīstības programmas 2014.-2020.gadam Rīcības plānu, kas veidots balstoties uz ilgtermiņa un vidēja termiņa stratēģiskajiem uzstādījumiem. Rīcības plānā iekļautās darbības ir izvērstas ievērojot 3 pieejas – reģiona attīstības teritoriālos risinājumus, tematisko aktivitāšu un projektu kopumu, kā arī fokusētas, reģiona attīstībai stratēģiski nozīmīgas rīcības programmas.

**TERITORIĀLIE RISINĀJUMI** – Teritoriālie risinājumi ietver tematiski integrētus, reģiona mērķteritorijām (Rīgas metropole, Piekraste, Lauki, Īpašās teritorijas, Viedas attīstības teritorijas) nozīmīgus risināmos jautājumus.

**TEMATISKĀS AKTIVITĀTES UN PROJEKTI** – Tematiskās aktivitātes un projekti ietver reģiona attīstībai svarīgas rīcības līdz 2020.gadam, kas veicinātu RPR stratēģisko uzstādījumu sasniegšanu un kuru ieviešanā nozīmīga loma ir gan nacionāla, gan reģionāla, gan vietēja līmeņa institūcijām. Tematisko aktivitāšu un projektu ietvars nosaka rīcību īstenotājus un sadarbības partnerus, ieviešanas periodu, indikatīvos finansējuma avotus, prioritārās teritorijas konkrētās rīcības ieviešanai un atbilstību kādai no RPR rīcības programmām.

**RĪCĪBAS PROGRAMMAS** – Fokusētas rīcības programmas, reģionam stratēģiski svarīgās jomās, kas balstītas un reģiona esošajām funkcijām (administrācijas darbība jeb reģiona pārvaldība, attīstības plānošana un uzraudzība, projektu izstrāde un ieviešana, uzņēmējdarbība, sabiedriskais transports, sociālie jautājumi) un perspektīvajām funkcijām (izglītība un jaunatne, tūrisms, enerģētika). Rīcības programmu ietvars nosaka veicamos pasākumus, to īstenotājus, īstenošanas laiku, sasniedzamos rezultātus un finansējuma avotus.

# STRATĒGISKĀ DAĻA

## IZSTRĀDES PIEEJA

Saskaņā ar normatīvajos aktos noteikto RPR Attīstības programma 2014.-2020.gadam izstrādāta atbilstoši RPR Ilgtspējīgas attīstības stratēģijai 2014.-2030.gadam, Nacionālajam attīstības plānam 2014.-2020.gadam un pamatojoties uz RPR ietilpstošo vietējo pašvaldību attīstības programmām, kā arī ņemot vērā blakus esošo plānošanas reģionu (Kurzemes, Zemgales un Vidzemes) attīstības programmas.

Dokumenta izstrādē izmantots RPR Pašreizējās situācijas raksturojums un analīze, ņemtas vērā RPR Attīstības programmā 2009.-2013.gadam noteiktās stratēģiskās rīcības līdz 2020.gadam un RPR Ekonomikas profils, kas nosaka reģiona perspektīvos ekonomiskās attīstības virzienus, kā arī pētījums “RPR viedās specializācijas iespējas”.

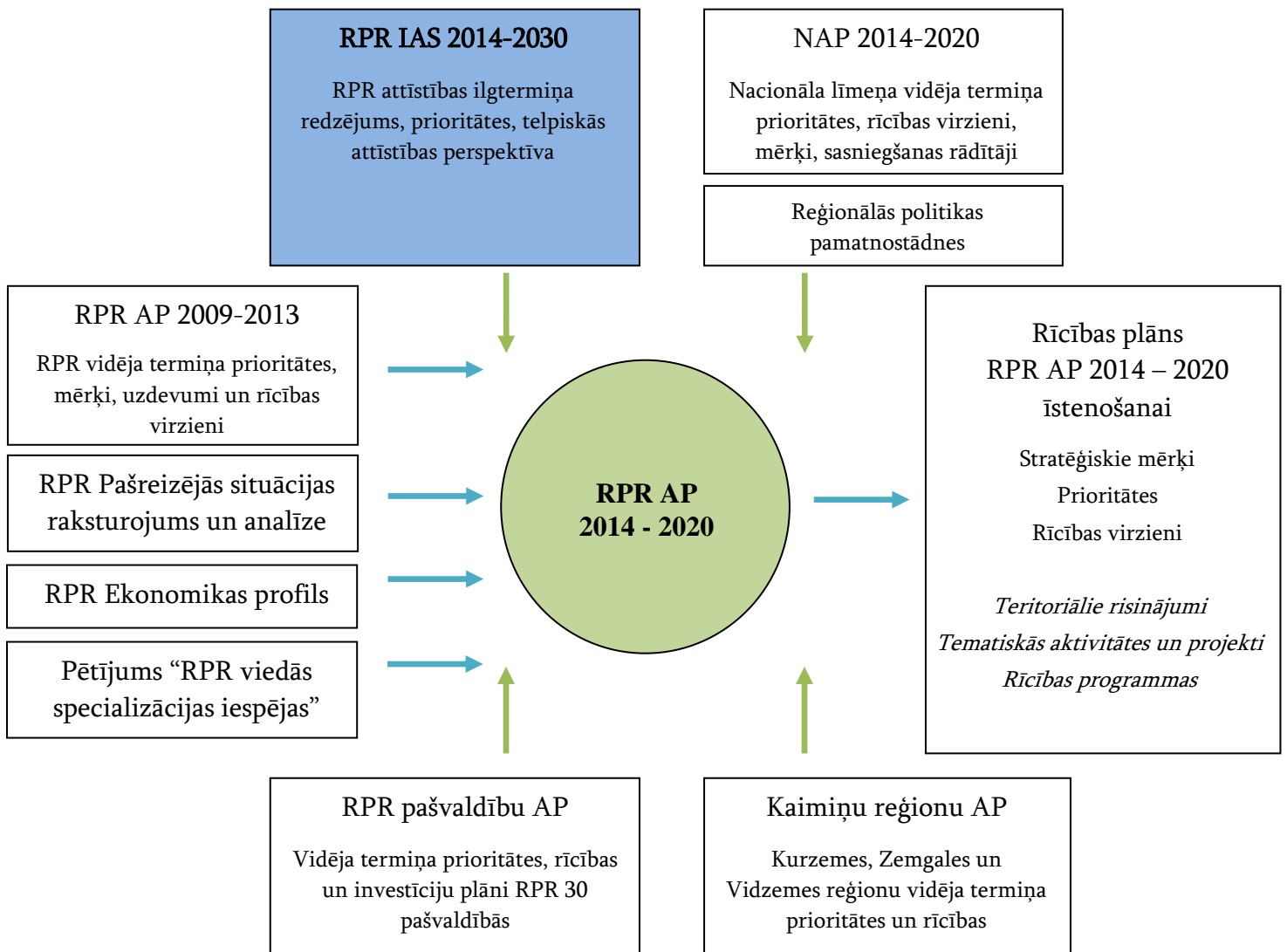

## SASAISTE AR CITIEM ATTĪSTĪBAS PLĀNOŠANAS DOKUMENTIEM

RPR Attīstības programmas 2014.-2020.gadam izstrādē, papildus normatīvajos aktos noteiktajam, ņemti vērā arī Eiropas un Baltijas jūras reģiona attīstības plānošanas dokumenti, kā arī nacionālā mēroga ilgtermiņa attīstības plānošanas dokuments Latvijas ilgtspējīgas attīstības stratēģija līdz 2030.gadam.

Sekojošais apskats sniedz skaidrojumu par kopējā attīstības plānošanas sistēmā esošo starptautiska, nacionāla, reģionāla un vietējā mēroga plānošanas dokumentu prioritārajiem stratēģiskajiem uzstādījumiem.

### STARPTAUTISKĀ MĒROGĀ

#### **Eiropa 2020: Stratēģija gudrai, ilgtspējīgai un integrējošai izaugsmei**

Eiropa 2020: Stratēģija gudrai, ilgtspējīgai un integrējošai izaugsmei, kas apstiprināta 2010.gadā, tika izstrādāta ar mērķi, lai ar kopīgiem stratēģiskiem risinājumiem padarītu ES par gudru, ilgtspējīgu un integrējošu ekonomiku ar augstu nodarbinātības, ražīguma un sociālās kohēzijas līmeni.

Eiropa 2020 izvirza 3 prioritātes, kuras savstarpēji pastiprina cita citu:

- Gudra izaugsme - uz zināšanām un inovāciju balstītas ekonomikas attīstība;
- Ilgtspējīga izaugsme - resursu ziņā efektīvākas, videi nekaitīgākas un konkurētspējīgākas ekonomikas veicināšana;
- Integrējoša izaugsme - tādas ekonomikas veicināšana, kurā ir augsts nodarbinātības līmenis un kas nodrošina sociālo un teritoriālo kohēziju.

#### **ES stratēģija Baltijas jūras reģionam**

ES stratēģija Baltijas jūras reģionam ir pirmā ES iekšējā stratēģija Eiropas makroreģionam, kuras pamatā ir inovatīva un integrēta ilgtermiņa pieeja ES politiku īstenošanai Baltijas jūras reģionā. ES stratēģija Baltijas jūras reģionam ir integrēta sistēma, kas ļauj ES un dalībvalstīm noteikt vajadzības un, koordinējot atbilstošās rīcībpolitikas, saskaņot tās ar pieejamiem resursiem, tādējādi ļaujot Baltijas jūras reģionam nodrošināt ilgtspējīgu vidi un optimālu ekonomisko un sociālo attīstību.

2012.gadā ES stratēģijā Baltijas jūras reģionam tika definēti 3 galvenie stratēģijas mērķi, kuru sasniegšanai tika izstrādāts Rīcības plāns stratēģijas īstenošanai:

- Glābt jūru;
- Nodrošināt reģiona pieejamību;
- Palielināt labklājību.



## NACIONĀLĀ MĒROGĀ

### Latvijas ilgtspējīgas attīstības stratēģija līdz 2030.gadam

LR Saeimas 2010.gadā apstiprinātā Latvijas ilgtspējīgas attīstības stratēģija līdz 2030.gadam ir kļuvis par valsts galveno plānošanas instrumentu ar likuma spēku. Visi tuvākas un tālākas nākotnes attīstības plānošanas dokumenti tiek izstrādāti saskaņā ar šīs stratēģijas noteiktajiem virzieniem un prioritātēm.

Latvija 2030 nosaka 7 attīstības prioritātes:

- Kultūras telpas attīstība;
- Ilgtermiņa ieguldījumi cilvēkkapitālā;
- Paradigmas maiņa izglītībā;
- Inovatīva un ecoefektīva ekonomika;
- Daba kā nākotnes kapitāls;
- Telpiskās attīstības perspektīva;
- Inovatīva pārvaldība un sabiedrības līdzdalība.

Latvija 2030 Telpiskās attīstības perspektīva nosaka nacionālo interešu telpas, par kurām uzskatāmas teritorijas un areāli ar izcilu vērtību un nozīmi valsts ilgtspējīgai attīstībai, identitātes saglabāšanai un ietver valsts attīstībai nozīmīgus stratēģiskos resursus. Rīgas plānošanas reģions ietver četras no Latvija 2030 noteiktajām nacionālo interešu telpām - Rīgas metropoles areālu, Baltijas jūras piekrasti, Lauku attīstības telpu, kā arī izcilus dabas, ainavu un kultūrvēsturisko teritoriju areālus.

### Nacionālais attīstības plāns 2014.-2020.gadam

Nacionālais attīstības plāns 2014.–2020. gadam (NAP 2020), kas tika apstiprināts 2012.gadā ir hierarhiski augstākais nacionāla līmeņa vidēja termiņa plānošanas dokuments Latvijā. NAP 2020 mērķis ir vienoties par būtiskākajām vidēja termiņa prioritātēm, to rīcības virzieniem, mērķiem, kā arī to sasniegšanas rādītājiem. NAP 2020 vadmotīvs ir "Ekonomikas izrāviens" un tas nosaka 3 savstarpēji atbalstošas attīstības prioritātes ar būtiskākajiem rīcības virzieniem un uzdevumiem mērķu sasniegšanai:

- Tautas saimniecības izaugsme;
- Cilvēka drošumspēja;
- Izaugsmi atbalstošas teritorijas.

NAP 2020 prioritāte "Izaugsmi atbalstošas teritorijas" paredz saglabāt Rīgas kā metropoles pozīcijas, vienlaikus veicinot galvaspilsētas reģionā radītā potenciāla un resursu tālāku pārnesi uz reģioniem, sekmējot kopējo valsts ekonomisko attīstību un sabiedrības labklājību. Minētās prioritātes ietvaros ir noteikts mērķis stiprināt Latvijas reģionu starptautisko konkurētspēju, palielinot Rīgas kā Ziemeļeiropas metropoles un citu nacionālās nozīmes attīstības centru starptautisko lomu.



**Reģionālās politikas pamatnostādnes 2013.-2019.gadam**

Reģionālās politikas pamatnostādnes ir vidēja termiņa politikas plānošanas dokuments, kas nosaka Latvijas reģionālo politiku un ir Latvija 2030 noteiktās Telpiskās attīstības perspektīvas ieviešanas dokuments, kas paredz konkrētus rīcības virzienus un uzdevumus vidējā termiņā un detalizē NAP 2020 uzstādījumus, rīcības virzienus un uzdevumus.

Reģionālās politikas ilgtermiņa mērķi, kas sasniedzami līdz 2030.gadam (atbilstoši Latvija 2030):

1. Radīt līdzvērtīgus dzīves un darba apstākļus visiem iedzīvotājiem, neatkarīgi no dzīves vietas, sekmējot uzņēmējdarbību reģionos, attīstot kvalitatīvu transporta un komunikāciju infrastruktūru un publiskos pakalpojumus;
2. Stiprināt Latvijas un tās reģionu starptautisko konkurētspēju, palielinot Rīgas kā Ziemeļeiropas metropoles un citu valsts lielāko pilsētu starptautisko lomu.

Reģionālās politikas vidēja termiņa mērķi un rīcības virzieni:

1. Sekmēt teritorijās uzņēmējdarbības attīstību un darbavietu radīšanu, veicināt darbavietu un pakalpojumu sasniedzamību, kā arī uzlabot pakalpojumu kvalitāti un pieejamību:
  - Izstrādāt un īstenot investīciju atbalsta pasākumus reģionālās politikas mērķteritorijām (Starptautiskas, nacionālas un reģionālas nozīmes attīstības centri; Lauku attīstības telpa; Rīgas metropoles areāls, Baltijas jūras piekraste; Austrumu pierobeža).
2. Stiprināt reģionu un pašvaldību rīcībspēju un lomu savas teritorijas attīstības veicināšanā.
  - Paaugstināt pašvaldību un plānošanas reģionu lomu uzņēmējdarbības veicināšanā un uzlabot uzņēmējdarbības vidi pašvaldībās;
  - Palielināt pašvaldību finansiālo rīcībspēju (pašvaldību finanšu pilnveidošana);
  - Palielināt pašvaldību lomu demogrāfiskās situācijas uzlabošanā vietējā līmenī;
  - Paplašināt teritoriālās statistikas klāstu un ieguves iespējas.

**REĢIONĀLĀ MĒROGĀ****RPR Ilgtspējīgas attīstības stratēģija 2014.-2030.gadam**

RPR Ilgtspējīgas attīstības stratēģija 2014.-2030.gadam nosaka RPR ilgtermiņa attīstības redzējumu – vīziju, stratēģiskos mērķus, prioritātes un reģiona telpiskās attīstības redzējumu. RPR Ilgtspējīgas attīstības stratēģijas 2014.-2030.gadam un RPR Attīstības programmas 2014.-2020.gadam stratēģisko ietvaru sasaisti veido ilgtermiņa uzstādījumi – stratēģiskie mērķi, prioritātes un rīcības virzieni, kas tiek konkretizēti vidēja termiņa rīcībās (pasākumu kopums), kas kalpo par pamatu abu šo teritorijas attīstības plānošanas dokumentu ieviešanai.

*RPR Ilgtspējīgas attīstības stratēģijas 2014-2030 un  
RPR Attīstības programmas 2014-2020 ietvaru sasaiste*

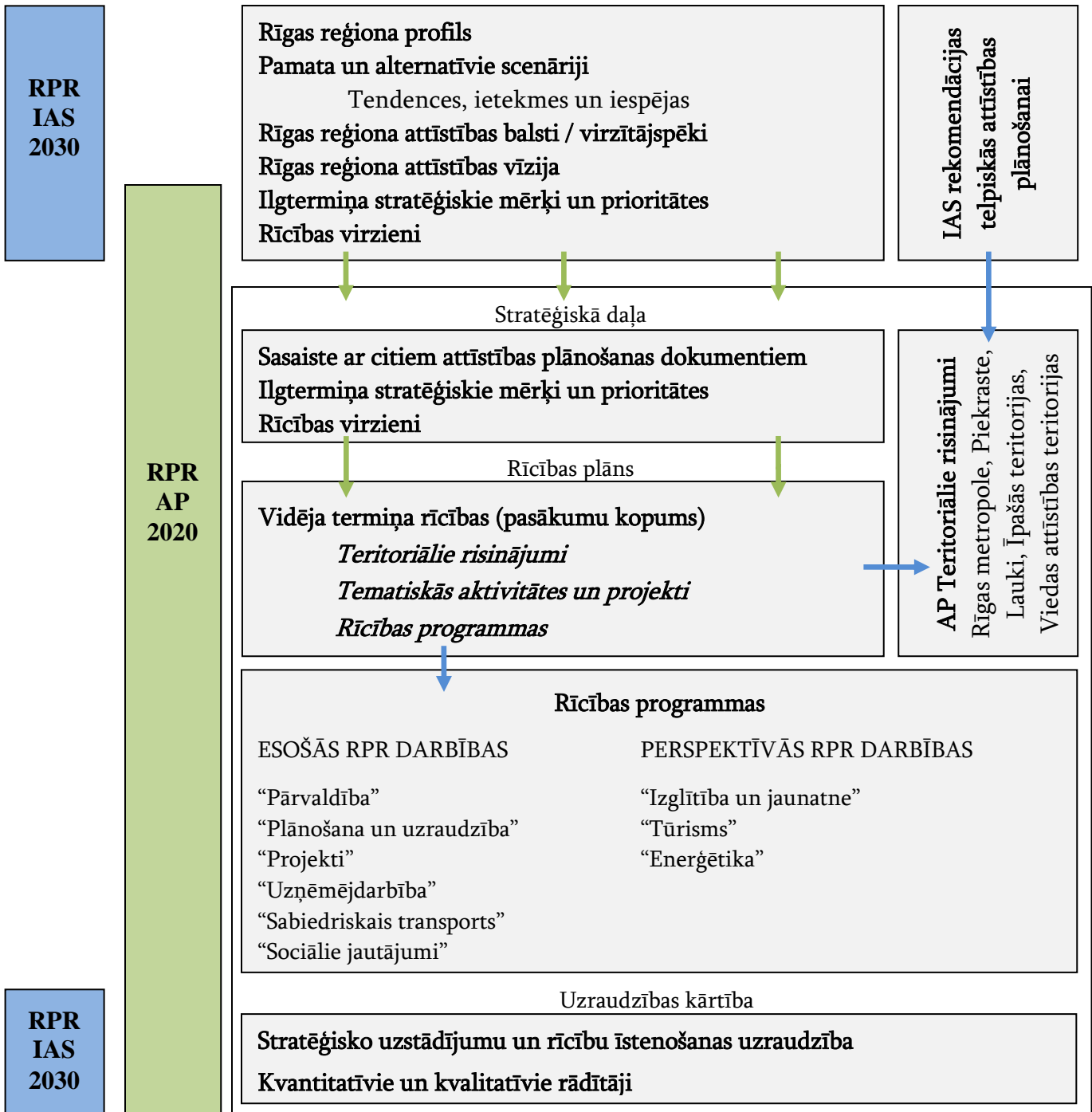

RPR Ilgtspējīgas attīstības stratēģijas 2014.-2030.gadam un RPR Attīstības programmas 2014.-2020.gadam stratēģisko ietvaru nosaka trīs stratēģiskie mērķi:

- Sociāli iekļaujoša kopdzīve labklājīgās kopienās;
- Zināšanās balstīta “zaļa”, inovatīva un elastīga ekonomika;
- Ekoloģiski tolerants dzīves veids un vietas;

un astoņas vienotas, savstarpēji integrētas ilgtermiņa un vidēja termiņa prioritātes:

- Vitāla dabiskā kustība un migrācija;
- Kopienas un to pašpietiekamība;
- Elastīga un izcila izglītība;
- Globāli konkurētspējīgas nozares;
- Kvalitatīva satiksme un loģistika;
- Pašvaldības – attīstības virzītājas;
- Ilgtspējīga dzīvesvide;
- Vieda attīstība.

### **Blakus esošo plānošanas reģionu attīstības dokumenti**

#### *Kurzemes plānošanas reģiona attīstības dokumenti*

Kurzemes plānošanas reģiona Ilgtspējīgas attīstības stratēģijā 2015.-2030.gadam iekļauto ilgtermiņa mērķu „GUDRA ATTĪSTĪBA”, „PIEVILCĪGA DZĪVESVIDE”, „GLOBĀLĀ SAISTĪBA un ATVĒRTĪBA” sasniegšanai Attīstības programmā 2015.-2020.gadam izvirzītas astoņas vidēja termiņa prioritātes:

- Zināšanu Kurzeme 2020 – uz zināšanām balstītas uzņēmējdarbības attīstība;
- Radošā Kurzeme 2020 – Kurzemes dabas un kultūras telpas attīstība;
- Zaļā Kurzeme 2020 – resursu efektivitāte un ilgtspēja;
- Dzīvesvieta Kurzeme 2020 – līdzsvarots apdzīvojums, kvalitatīvi un pieejami pakalpojumi;
- Sasniedzamā Kurzeme 2020 – multimodālas un ilgtspējīgas transporta sistēmas attīstība;
- Kurzemieki 2020 – veselīga, aktīva, droša un sociāli iekļaujoša sabiedrība;
- Sadarbības Kurzeme 2020 – sadarbības tīklu attīstība reģiona konkurētspējas veicināšanai un efektīvai pārvaldībai;
- Kurzemes tēls 2020 – Kurzeme tēla attīstība un atpazīstamības veicināšana.

#### *Zemgales plānošanas reģiona attīstības dokumenti*

Zemgales plānošanas reģiona Ilgtspējīgas attīstības stratēģijā 2014.-2030.gadam kā stratēģiskais mērķis definēts „Apdzīvotas Zemgales pilsētas un lauki”, nosakot tā virzītājspēkus – „izglītots, radošs un uzņēmīgs CILVĒKS”, „konkurētspējīga un inovatīva EKONOMIKA” un „ilgtspējīga, kvalitatīva un iekļaujoša DZĪVESVIDE pilsētā un laukos.” Lai sasniegtu izvirzītos ilgtermiņa uzstādījumus, Zemgales plānošanas reģiona Attīstības programmā 2014.-2020.gadam noteiktas astoņas vidēja termiņa prioritātes, no kurām divas ir horizontāla rakstura, kas nozīmē, ka šīs jomas caurvij visas pārējās prioritātes:

- Uzņēmējdarbībai pievilcīga vide – bāze inovācijām ilgtermiņā;
- Elastīga izglītība mūža garumā;
- Efektīva un kvalitatīva transporta sistēma un infrastruktūra reģiona ārējai un iekšējai sasniedzamībai;
- Vides un dabas resursu ilgtspējīga apsaimniekošana un attīstība;
- Efektīva pakalpojumu sistēma;
- Zemgales reģiona kultūrvide un identitāte;
- Apdzīvotības saglabāšana – kopienas un dzīves telpas ilgtspēja (*horizontālā prioritāte*);
- Vieda pārvaldība (*horizontālā prioritāte*).

#### *Vidzemes plānošanas reģiona attīstības dokumenti*

Vidzemes plānošanas reģiona Ilgtspējīgas attīstības stratēģijā 2014.-2030.gadam ietvertā ilgtermiņa vīzija balstās uz stratēģiskiem virzieniem „CILVĒKS”, „EKONOMIKA” un „TERITORIJA”, ko pamato labas pārvaldības risinājumi. Vidzemes plānošanas reģiona Attīstības programmā 2014.-2020.gadam izvirzīto ilgtermiņa mērķu sasniegšanai noteiktas šādas vidēja termiņa prioritātes:

- Darba tirgus prasmju un uzņēmējspējas attīstība;
- Veselība;
- Sociālā drošība;
- Tematiskie tīklojumi un zināšanu pārnese;
- Efektīva uzņēmējdarbības atbalsta sistēma;
- Ilgtspēja energosistēma;
- Dabas kapitāla ilgtspējīga apsaimniekošana;
- Sabiedriskais transports un ceļi;
- Ilgtspējīga un pievilcīga dzīves vide;
- Iesaistoša kultūrvide.

## VIETĒJĀ MĒROGĀ

### **RPR ietilpstošo pašvaldību plānošanas dokumenti**

RPR Ilgtspējīgas attīstības stratēģijas 2014.-2030.gadam un RPR Attīstības programmas 2014.-2020.gadam izstrāde tika uzsākta 2012.gadā, laikā, kad lielai daļai RPR ietilpstošo pašvaldību teritorijas attīstības plānošanas dokumenti bija izstrādes procesā vai bija jau apstiprināti. Šī situācija, kad reģionālā un vietējā līmenī plānošanas dokumentu izstrāde notikusi faktiski paralēli, komunikatīvā procesā ļāvusi izvērtēt gan pašvaldību, gan RPR attīstības prioritātes un nepieciešamākos rīcības virzienus ilgtermiņā un vidējā termiņā.

Sekojošais apskats sniedz informāciju par RPR ietilpstošo pašvaldību plānošanas dokumentos noteiktajiem prioritārajiem stratēģiskajiem uzstādījumiem.

### ***Republikas pilsētas***

*Rīgas pilsētas plānošanas dokumentu (Ilgtspējīgas attīstības stratēģija līdz 2030.gadam un Attīstības programma 2014.-2020.gadam) stratēģiskie mērķi:*

- Prasmīga, nodrošināta un aktīva sabiedrība;
- Inovatīva, atvērta un eksportspējīga ekonomika;
- Ērta, droša un iedzīvotājiem patīkama pilsētvide;
- Rīga – starptautiski atpazīstama, nozīmīga un konkurētspējīga Ziemeļeiropas metropole.

*Jūrmalas pilsētas plānošanas dokumentu (Attīstības stratēģija 2010.-2030.gadam un Attīstības programma 2014.-2020.gadam) stratēģiskie mērķi:*

- Starptautiski pazīstams, moderns veselības kūrorts un populārākā kūrortpilsēta Baltijas jūras reģionā;
- Austrumu un Rietumu kontaktu veidošanas un tikšanās vieta Baltijas reģionā;
- Kvalitatīva dzīves un brīvdienų vieta, kultūras un sporta centrs.

### ***Reģiona attīstības centri***

*Tukuma novada plānošanas dokumentu (Integrētās attīstības programma 2011.-2017.gadam) stratēģiskie mērķi:*

- Augsta iedzīvotāju attīstības iespēju kvalitāte;
- Nodrošināta resursu ilgtspējīga attīstība;
- Latvijas un starptautiskajā tirgū konkurētspējīga uzņēmējdarbība.

*Ogres novada plānošanas dokumentu (Ilgtspējīgas attīstības stratēģija 2013.-2037.gadam un Attīstības programma 2011.-2017.gadam) stratēģiskie mērķi:*

- Veicināt Ogres novada ekonomisko izaugsmi un uzņēmumu konkurētspējas paaugstināšanos;
- Attīstīt novada cilvēkresursu potenciālu;
- Nodrošināt vidi saudzējošu, augstu dzīves kvalitāti.

*Siguldas novada plānošanas dokumentu (Attīstības programma 2011.-2017.gadam) stratēģiskie mērķi:*

- Dzīves telpa ar kvalitatīvu sociālo infrastruktūru un pakalpojumiem, efektīvu satiksmes, publiskās telpas un vides infrastruktūru;
- Ekonomisko aktivitāti veicinoša vide un daudzveidīga saimnieciskā darbība.

*Limbažu novada plānošanas dokumentu (Ilgtspējīgas attīstības stratēģija 2013.-2030.gadam un Attīstības programma 2011.-2017.gadam) stratēģiskie mērķi:*

- Radošs, inovatīvs, izglītots un veselīgs iedzīvotājs (Cilvēkresursi);
- Uzņēmējdarbību atbalstoša un veicinoša vide (Ekonomiskā vide);
- Ilgtspējīga attīstība un sakārtota dzīves vide (Dzīves vide).

### ***Rīgas metropoles pašvaldības***

Rīgas metropoles pašvaldību teritorijas attīstības plānošanas dokumentu stratēģiskajos uzstādījumos pamatā tiek akcentēti sekojoši jautājumi (piemēri no Mārupes, Ķekavas un Garkalnes novada plānošanas dokumentiem):

- Attīstīts cilvēkresursu potenciāls - prasmīgi, radoši, labklājīgi, sabiedriski aktīvi cilvēki;
- Sasniedzamība, mobilitāte, kvalitatīva infrastruktūra un sakopta vide;
- Ekonomisko aktivitāti un uzņēmējdarbību veicinoša vide tradicionālo un inovatīvo nozaru attīstībai, industriālo parku attīstība;
- Ilgtspējīgi telpiskās plānošanas risinājumi, kvalitatīva apdzīvojuma struktūra;
- Saudzējamas dabas teritorijas un rekreācijas iespējas;
- Demokrātiska un atvērta pašpārvalde, kopienu attīstība;
- Starptautiskas sadarbības tīklu veidošana, atpazīstamība starptautiskajā telpā.

### ***Piekrastes pašvaldības***

Piekrastes pašvaldību teritorijas attīstības plānošanas dokumentu stratēģiskajos uzstādījumos pamatā tiek akcentēti sekojoši jautājumi (piemēri no Engures, Carnikavas un Saulkrastu novada plānošanas dokumentiem):

- Sociāli nodrošināta, izglītota un aktīva sabiedrība;
- Attīstīta kvalitatīva dzīves un rekreācijas telpa, infrastruktūra un pakalpojumi;
- Starptautiski atpazīstami, augstu novērtēti un ilgtspējīgi apsaimniekoti rekreācijas resursi un kurortoloģijas attīstība;
- Līdzsvarota un ilgtspējīga dabas kapitāla izmantošana;
- Kultūrvēsturiskā mantojuma saglabāšana;
- Starpteritoriālas un starptautiskas sadarbības veicināšana;
- Ostu darbība un ūdeņu savienojumu attīstība;
- Piekrastes uzņēmējdarbības dažādošanas pasākumi un zvejniecības attīstība.

***Lauku pašvaldības***

Lauku pašvaldību teritorijas attīstības plānošanas dokumentu stratēģiskajos uzstādījumos pamatā tiek akcentēti sekojoši jautājumi (piemēri no Alojas, Kandavas un Jaunpils novada plānošanas dokumentiem):

- Kvalitatīvu izglītības, kultūras un sociālo pakalpojumu pieejamības nodrošināšana novada iedzīvotājiem;
- Līdzdarbīgas, izglītotas, radošas, sociāli nodrošinātas, veselīgas un aktīvas sabiedrības veidošana;
- Aktīva sabiedriskā dzīve, ģimenes un sabiedrisko vērtību apzināšanās un novērtēšana;
- Droša, sakārtota un pievilcīga dzīves vide;
- Teritorijas pieejamības, sasniedzamības nodrošināšana un videi draudzīgas attīstības veicināšana;
- Efektīva pārvalde un attīstīta uzņēmējdarbības vide, ilgtspējīgas ekonomikas un nodarbinātības attīstība, novada konkurētspējas palielināšana;
- Informācijas pieejamība un kooperācija, pārrobežu sadarbība.

## Ilgtermiņa stratēģiskie mērķi (SM)

### SM 1 - Sociāli iekļaujoša kopdzīve labklājīgās kopienās

(Ietver, „atslēgas” vārdos: kopienas, iekļaujoša kopdzīve, sabiedrisko un individuālo interešu saspēle, labklājība, tolerance, moderna pārvaldība, tradicionālās un vietējās kultūrvēsturiskās vērtības)

### SM 2 - Zināšanās balstīta “zaļa”, inovatīva un elastīga ekonomika

(Ietver, „atslēgas” vārdos: viedums, zināšanas, iniciatīvas, radošums, efektivitāte, konkurētspēja ar augstu pievienotu vērtību, nišas ekonomika, kvalitāte, efektīva mobilitāte, veselīga dzīvesvide un vietas)

### SM 3 - Ekoloģiski tolerant dzīves veids un vietas

(Ietver, „atslēgas” vārdos: elastīgs reģions, balstīts vērtībās, vides jutīgums, dzīvesveida un tā dzīvesvides harmonija un daudzveidība, drošība un informācija)

## Prioritātes (P)

### Prioritāte 1

#### Vitāla dabiskā kustība un migrācija

(„atslēgas” vārdi: dzimstība, kvalificēta darbaspēka pievilkšana, atgriešanās)

### Prioritāte 2

#### Kopienas un to pašpietiekamība

(„atslēgas” vārdi: pilsoniska kopdzīve un darbība, teritoriālās kopienas, apkaimes, ekoloģiski, enerģētiski, ekonomiski viedas attīstības vietas, sociāla un enerģētiska pašpietiekamība, pašatbildība, uzticība, drošība, informētība)

### Prioritāte 3

#### Elastīga un izcila izglītība

(„atslēgas” vārdi: dzīvesciklos balstīta izglītība, nepārtraukta, reaģējoša mainīgam darba tirgum, radošumu attīstoša, iesaistoša, atvērta, “eksportspējīga”, kultūra un latviskā dzīvesziņa)

### Prioritāte 4

#### Globāli konkurētspējīgas nozares

(„atslēgas” vārdi: specializācija, zināšanas, pētniecība, tehnoloģijas, pēctecība)

### Prioritāte 5

#### Kvalitatīva satiksme un loģistika

(„atslēgas” vārdi: transporta un loģistikas pakalpojumi, kvalitatīva infrastruktūra, ērta iekšējā un ārējā sasniedzamība, komodalitāte, zaļie koridori)



**Prioritāte 6****Pašvaldības – attīstības virzītājas**

(„atslēgas” vārdi: ekonomiski pašpietiekamas pašvaldības, starptautiski aktīvas pašvaldības, uz sadarbību vērstas pašvaldības, iesaistoša, elastīga un moderna pārvaldība)

**Prioritāte 7****Ilgtspējīga dzīvesvide**

(„atslēgas” vārdi: resursus un kvalitāti vairojoša darbība, cilvēka un tā dzīvesvides attiecību optimizācija, drošība, vides pārmaiņu ievērtēšana)

**Prioritāte 8****Vieda attīstība**

(„atslēgas” vārdi: izglītība, sadarbība, informācija, ilgtspējīgas enerģijas sistēmas)

<b>Rīcības virzieni (RV)</b>
------------------------------

**SM 1 - Sociāli iekļaujoša kopdzīve labklājīgās kopienās****Prioritāte 1. Vitāla dabiskā kustība un migrācija**

<i>Rīcības virzieni</i>	
<b>RV 1.1.</b>	Dzimstības veicināšanas politiku izstrāde un īstenošana reģiona teritorijās
<b>RV 1.2.v</b>	Imigrācijas un reemigrācijas politika kvalificēta darbaspēka piesaistei reģiona specializācijas sektoros un teritorijās

**Prioritāte 2. Kopienas un to pašpietiekamība**

<i>Rīcības virzieni</i>	
<b>RV 2.1.v</b>	Sociālā plānošana un sabiedrības rīcībspējas stiprināšana
<b>RV 2.2.</b>	Kopienas iniciatīvu un attīstītāju institūciju veicināšana

**Prioritāte 3. Elastīga un izcila izglītība**

<i>Rīcības virzieni</i>	
<b>RV 3.1.</b>	Fizisko aktivitāšu infrastruktūras attīstīšana pamata, vidējās un profesionālās izglītības iestāžu tīklā
<b>RV 3.2.</b>	Valsts un pašvaldību iestāžu sasaiste elastīgai profesionālajai un mūžizglītībai
<b>RV 3.3.v</b>	Inovātīva biznesa, izcila pētniecības un augstākās izglītības sasaiste reģiona viedas attīstības teritorijās

## SM 2 - Zināšanās balstīta “zaļa”, inovatīva un elastīga ekonomika

## Prioritāte 4. Globāli konkurētspējīgas nozares

<i>Rīcības virzieni</i>	
<b>RV 4.1.</b>	Zināšanu un tehnoloģiju eksporta atbalsts izciliem, inovatīviem, starptautiskiem „nišas” produktu uzņēmumiem un nozarēm
<b>RV 4.2.v</b>	Izglītības un pētnieciska biznesa organizāciju, centru un infrastruktūras attīstīšana
<b>RV 4.3.</b>	Kultūras un radošo industriju stiprināšana reģionā
<b>RV 4.4.</b>	Tūrisma attīstība un mārketingu reģiona starptautiskai atpazīstamībai
<b>RV 4.5.v</b>	Atbalsts izcilu vides sektora pakalpojumu un produktu radīšanai uzņēmumos un teritorijās

## Prioritāte 5. Kvalitatīva satiksme un loģistika

<i>Rīcības virzieni</i>	
<b>RV 5.1.</b>	Vienoto iekšējās un ārējās sasniedzamības infrastruktūras tīklu stiprināšana
<b>RV 5.2.v</b>	Integrēta un funkcionāli diferencēta sabiedriskā transporta tīkla izveide
<b>RV 5.3.</b>	Starptautiskas nozīmes Z-D, A-R savienojumu un mezglu stiprināšana
<b>RV 5.4.</b>	Integrēta iekšējo un Piekrastes ūdeņu savienojumu tīkla izveide
<b>RV 5.5.v</b>	Pilsētu iekšējā transporta un to savienojumu attīstība

## Prioritāte 6. Pašvaldības – attīstības virzītājas

<i>Rīcības virzieni</i>	
<b>RV 6.1.</b>	Pašatbildības un finansiālās pašpietiekamības stiprināšana investīciju un pašu ieņēmumu bāzes pieaugumam
<b>RV 6.2.v</b>	Specializētu un daudzveidīgu teritoriju veicināšana
<b>RV 6.3.v</b>	Atbalsts iniciatīvām, attīstības dalībnieku lomas pieaugumam teritoriju „horizontālā” pārvaldībā
<b>RV 6.4.v</b>	Ilgspējīgu un efektīvu pakalpojumu sistēmu attīstība pašvaldību un pašvaldību sadarbības teritorijās

## SM 3 - Ekoloģiski tolerants dzīves veids un vietas

## Prioritāte 7. Ilgtspējīga dzīvesvide

<i>Rīcības virziens</i>	
<b>RV 7.1.v</b>	Telpiskās struktūras līdzsvara uzturēšana
<b>RV 7.2.v</b>	Pamatfunkcijās un pašpietiekamībā balstītas apdzīvoto vietu sistēmas veidošana
<b>RV 7.3.v</b>	Ilgtspējīgu, atjaunojamos resursos balstītu enerģijas sistēmu attīstība
<b>RV 7.4.v</b>	Noslēgto ūdens resursu un atkritumu izmantošanas loku attīstība teritorijās
<b>RV 7.5.v</b>	Cilvēcīga, funkcionāla un vajadzībās daudzveidīga mājokļu un publisko ārtelpu tīklu stiprināšana
<b>RV 7.6.v</b>	Adaptācijas stratēģijas un teritoriāli diferencēti risinājumi klimatiskām pārmaiņām

## Prioritāte 8. Vieda attīstība

<i>Rīcības virziens</i>	
<b>RV 8.1.v</b>	Reģiona viedās specializācijas politikas izveide un īstenošana viedas attīstības teritorijās un vietās <i>Integrējamie rīcību virzieni:</i> RV 1.2.v, RV 2.1.v, RV 3.3.v, RV 4.2.v, RV 4.5.v, RV 5.2.v, RV 5.5.v, RV 6.2.v, RV 6.3.v, RV 6.4.v, RV 7.1.v, RV 7.2.v, RV 7.3.v, RV 7.4.v, RV 7.5.v, RV 7.6.v
<b>RV 8.2.v</b>	Detalizēts viedas specializācijas iespēju pašnovērtējums
<b>RV 8.3.v</b>	Uzņēmējdarbības produktivitātes veicināšana
<b>RV 8.4.v</b>	Vietējos resursos balstītas uzņēmējdarbības attīstības veicināšana
<b>RV 8.5.v</b>	Inovatīvas, ilgtspējīgas un drošas (zaļās) mobilitātes veicināšana
<b>RV 8.6.v</b>	Rīgas un kaimiņu pašvaldību sadarbības veicināšana

# RĪCĪBAS PLĀNS

VIDĒJA TERMIŅA RĪCĪBAS (Pasākumu kopums)

*Teritoriālie risinājumi*

*Tematiskās aktivitātes un projekti*

*Rīcības programmas*

## TERITORIĀLIE RISINĀJUMI

Nosakot RPR Attīstības programmas 2014.-2020.gadam Rīcības plāna teritoriālos risinājumus ir ņemti vērā Latvijas ilgtspējīgas attīstības stratēģijas līdz 2030.gadam un RPR Ilgtspējīgas attīstības stratēģijas 2014.-2030.gadam uzstādījumi, kā arī Reģionālās politikas pamatnostādnes 2013.-2019.gadam, RPR Attīstības programmas 2009.-2013.gadam teritoriālo risinājumu sadaļa un 2013.gadā izstrādātais metodoloģiskais materiāls RPR vietējo pašvaldību ilgtspējīgas attīstības stratēģiju un attīstības programmu izstrādei „Attīstības plānošana pašvaldībās”.

Teritoriālie risinājumi noteikti Rīgas metropoles, Piekrastes, Lauku un reģiona īpašajām teritorijām (reģiona centri, iekšējie ūdeņi, dabas un ainavu teritorijas, militārās teritorijas un īpašās atkritumu glabāšanas teritorijas), kā arī Viedas attīstības teritorijām. Katrai no šīm teritorijām noteikts teritoriālais aptvēruma, raksturīgās iezīmes un specifika, kā arī risināmie jautājumi. Rīgas metropoles, Piekrastes, Lauku teritorijām, kā arī reģiona centriem noteikts uzņēmējdarbības profils.

**RĪGAS METROPOLE**

**PIEKRASTE**

**LAUKI**

**ĪPAŠĀS TERITORIJAS**

**Reģiona centri**

**Iekšējie ūdeņi**

**Dabas un ainavu teritorijas**

**Militārās teritorijas**

**Īpašās atkritumu glabāšanas teritorijas**

**VIEDAS ATTĪSTĪBAS TERITORIJAS**

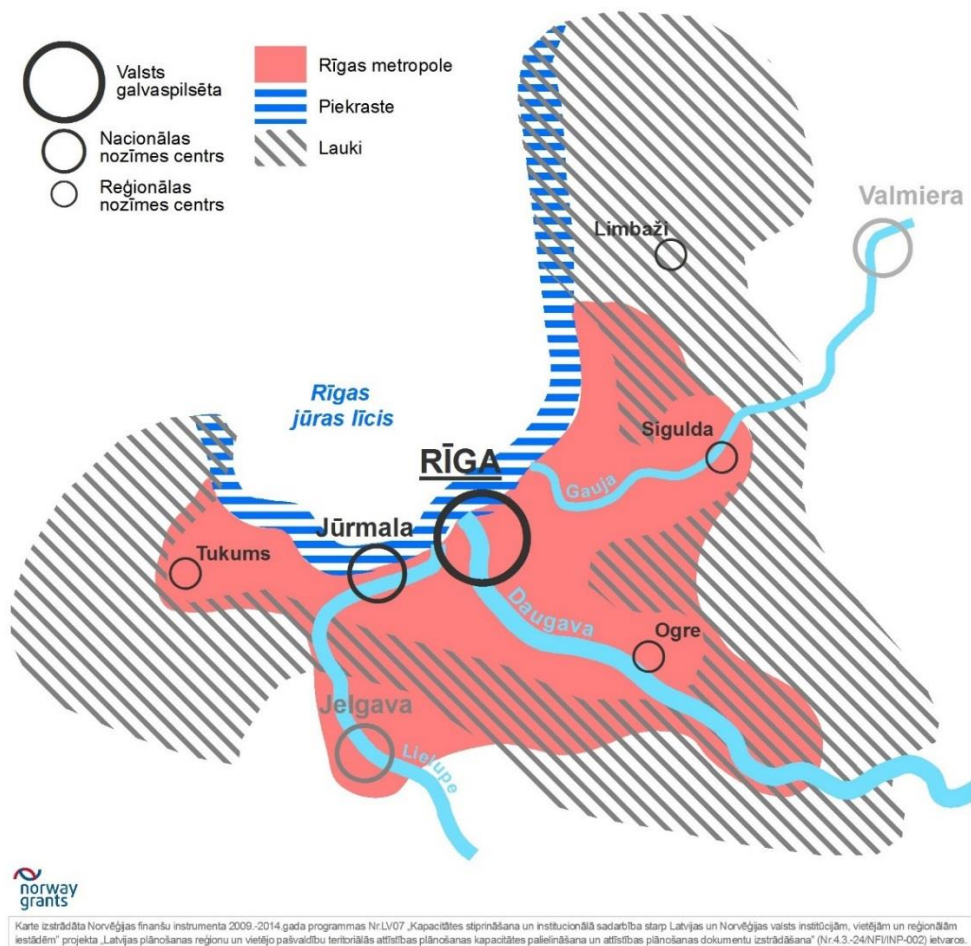
**Rīgas plānošanas reģiona mērķteritorijas****RĪGAS METROPOLE**

*Teritoriālais aptvērumš:* Rīgas metropole tiek uzlūkota kā ar galvaspilsētu funkcionāli cieši saistīta ekonomiskās un sociālās kustības telpa, ko veido Rīgas pilsēta kopā ar tuvējām dažāda lieluma pilsētām (Jūrmalu, Olaini, Jelgavu, Baldoni, Salaspili, Ogrī, Tukumu un Siguldu) un Pierīgas novadu pašvaldībām, kurās izteikta iedzīvotāju ikdienas svārstmigrācija.

*Raksturīgās iezīmes un specifika:*

- Izteikta iedzīvotāju svārstmigrācija;
- Pieaugošs iedzīvotāju skaits;
- Salīdzinoši augsts iedzīvotāju īpatsvars vecuma grupā līdz darbības vecumam;
- Zems bezdarba līmenis;
- Salīdzinoši augsts iedzīvotāju ieņēmumu līmenis ar tendenci pieaugt;
- Liels uzņēmumu skaits;
- Lielo transporta maģistrāļu telpiski un funkcionāli sadalītas teritorijas;
- Daudzviet dzīvojamā apbūve applūstošajās teritorijās;
- Meži ar salīdzinoši augstu antropogēno slodzi;
- Liels dārziņu (dārzkopības kooperatīvo sabiedrību) skaits un platība;

- Liels atlūzu ciemu (savstarpēji nesaistītas apbūves teritorijas) skaits un platība;
- Pieaugošs ārvalstu imigrantu skaits;
- Salīdzinoši augsts iedzīvotāju kredītsaistību slogs;
- Salīdzinoši augstākas iedzīvotāju prasības attiecībā uz pašvaldības infrastruktūras kvalitāti;
- Starptautiskais tūrisms;
- Izglītības un zinātnes koncentrācija.

#### *Risināmie jautājumi:*

- Koordinēta pilsētas / piepilsētas teritoriju attīstības plānošana un pārvaldība - sadarbība starp vietējām pašvaldībām, plānošanas reģioniem un valsts institūcijām;
- Saskaņota transporta infrastruktūras, sabiedriskā transporta un apdzīvojuma attīstības plānošana;
- Rīgas pilsētas, apkārtējo pašvaldību, valsts un iedzīvotāju dažādo interešu saskaņošana;
- Zaļo teritoriju un ekoloģisko koridoru saglabāšana un funkcionēšana starp urbanizētajām teritorijām;
- Multifunkcionālu nacionālas nozīmes objektu rekonstrukcija un attīstība Rīgas pilsētā un tās metropoles areālā kultūras, sporta, zinātnes un citu nacionālas vai starptautiskas nozīmes pasākumu norisei;
- Apbūves izplešanās ierobežošana, nodalot urbānās attīstības teritorijas no vēl neapbūvētajām, mazskartām dabas teritorijām un jaunu apbūvi ar lielu blīvumu teritoriju zonējumā noteikt tikai esošo ciemu robežās;
- Ievērojamā tukšo, neizmantoto ēku īpatsvara un degradēto ēku skaita palielināšanās problēmu risinājumi, publiskās ārtelpas uzlabošana un universālā dizaina principu ievērošana;
- Vietējās iniciatīvas (apkaimes, radošie kvartāli u.c.), to loma piepilsētas un lielpilsētas saskarē;
- Nepieciešamā finansējuma piesaiste Pierīgas attīstības (infrastruktūras) jautājumu risināšanai.

#### *Uzņēmējdarbības profils:*

- Transporta, loģistikas un ostas pakalpojumi, biznesa parku un industriālo teritoriju attīstība;
- Starptautiskā sadarbība uzņēmējdarbības attīstībai, banku un komercpakalpojumi;
- Saimniecības attīstība un jaunu tehnoloģiju izmantošana ražošanā;
- Profesionālie, zinātniskie un tehniskie pakalpojumi;
- IT un elektrotehnikas ražošana;
- Ķīmiskā rūpniecība, medikamentu ražošana, farmācija;
- Specializēts (veselības, darījumu, rekreācijas) tūrisms;
- Kultūras, sporta un aktīvās atpūtas piedāvājumi;
- Specializētā un netradicionālā lauksaimniecība.

## PIEKRASTE

*Teritoriālais aptvērums:* Piekraste ir savdabīga Baltijas jūras un sauszemes mijiedarbības zona, kur dabas vide, kultūras mantojums un iedzīvotāju dzīvesveids atšķiras no iekšzemes un galvenokārt ir saistīts ar jūru. Piekrastes attīstība ir saistīta ar sociālajiem, ekonomiskajiem un vides procesiem daudz plašākā teritorijā, Latvijas reģionālajā politikā ar to saprot pašvaldību, kuras robežojās ar jūru administratīvās teritorijas – Rīgas plānošanas reģiona gadījumā 7 piekrastes pašvaldības no Engures novada līdz Salacgrīvas novadam. Daļa no šīm teritorijām vienlaikus ietilpst arī Rīgas metropoles areālā.

### *Raksturīgās iezīmes un specifika:*

- Baltijas jūras piekrastes josla un salīdzinoši liela virszemes ūdens resursu koncentrācija;
- Plašas un raksturīgas aizsargājamās un dabas pamatnes teritorijas;
- Divas būtiskas uzņēmējdarbības nozares: zivsaimniecība un tūrisms (arī veselības un medicīnas tūrisms);
- Raksturīga izteikta sezonālā migrācija;
- Liela daļa pastāvīgo RPR piekrastes pašvaldību iedzīvotāji strādā galvaspilsētā Rīgā;
- Problēmas, kas nav raksturīgas citām Latvijas teritorijām – kāpu noskalošana, krastu erozija, upju radīti plūdi;
- Specifiska apbūve – izstiepta apbūve, ceļi un inženierkomunikācijas perpendikulāri jūras krastam;
- Ostas un ar tām saistīta saimnieciskā darbība un infrastruktūra.

### *Risināmie jautājumi:*

- Piekļuve piekrastei un publiskajiem ūdeņiem, plānojot vienotu infrastruktūras tīklu;
- Ekonomiski pamatotas uz plūsmu koncentrāciju un antropogēnās slodzes mazināšanu vērstas infrastruktūras attīstība (piekļuve piekrastei, stāvvietas, labiekārtotas pludmales, norādes, tualetes u.c.);
- Drošu, pieejamu un kvalitatīvu peldvietu attīstība;
- Īpaši aizsargājamo teritoriju dabas aizsardzības plānu izstrāde, kas ietver vienmērīgu, sabalansētu un ilgtspējīgu infrastruktūras plānojumu;
- Piekrastes teritoriju un Jūras plānošanas integrēšana;
- Klimatisko pārmaiņu ietekmes mazināšana – plūdu novēršanas, krastu erozijas, meliorācijas sistēmu risinājumi;
- Starptautisko velomaršrutu, reģionālo un vietēja līmeņa veloceliņu attīstība un popularizēšana;
- Īpašumtiesību sakārtošana piekrastes un jūras teritorijām;
- Uzņēmējdarbības dažādošanas pasākumi, lai novērstu tās sezonālo raksturu;
- Zvejniecības kā dzīvesveida saglabāšana un zivju produkcijas pārstrādātāju attīstība;
- Piekrastes attīstības centru, piemēram, Saulkrastu un Salacgrīvas vieta kopējā reģiona apdzīvojuma centru struktūrā;

- Ūdenstūrisma veicināšana un iekļaušanās starptautiskos ūdenstūrisma maršrutos;
- Ostu darbības un efektivitātes uzlabošana.

*Uzņēmējdarbības profils:*

- Rekreācijas un aktīvās atpūtas pakalpojumi, veselības tūrisms un kurortoloģija;
- Viesu uzņemšanas industrijas attīstība (izmitināšana, ēdināšana, transfēri, ekskursijas, kultūras, sporta un izklaides pasākumi);
- Ostu darbība, zivsaimniecība u.c. Piekrastes uzņēmējdarbības veidi;

## LAUKI

*Teritoriālais aptvērumis:* Teritorijas ārpus Rīgas plānošanas reģionā ietilpstošajām republikas pilsētām, reģiona centriem un citām blīvi apdzīvotām teritorijām, kam ir raksturīgas pilsētvides īpatnības.

*Raksturīgās iezīmes un specifika:*

- Iedzīvotāju skaita samazināšanās, iedzīvotāju novecošanās;
- Lauku tradicionālā dzīve un ritms, lauki kā dzīvesveids;
- Lauksaimniecība un mežsaimniecība;
- Izteikta vietas piederības apziņa;
- Maza profesiju piedāvājuma izvēle;
- Uz tradicionālajām zināšanām un prasmēm orientētas aktivitātes;
- Kopumā relatīvi zemāki iedzīvotāju ieņēmumi un izdevumi;
- „Neredzamais darbs”;
- Vāji attīstīta sabiedriskā transporta sistēma;
- Zemas kvalitātes ceļu stāvoklis;
- Ierobežota pakalpojumu pieejamība un kvalitāte.

*Risināmie jautājumi:*

- Nodarbinātības un vietējās iniciatīvas veicināšana laukos;
- Kopienas attīstība un vietējās identitātes stiprināšana;
- Sociālās infrastruktūras pieejamība, publiskā transporta nodrošinājums;
- Reģiona perifērijas un piepilsētas lauku atšķirīgā attīstības potenciāla izmantošana;
- Netradicionālu un “aizmirstu” saimniekošanas veidu attīstība, jaunu attīstības iespēju meklējumi, „plaisas” starp pilsētām un laukiem mazināšana;
- Esošo lauku teritoriju iedzīvotāju perspektīvas, lauku dzīves stils un pilsētnieku loma lauku teritoriju attīstībā, lauku kā “otro māju” iedzīvotāju potenciāla izmantošana;
- Lauku tūrisma kā alternatīva uzņēmējdarbības veida attīstība;
- Lauku ainavas un bioloģiskās daudzveidības saglabāšana.



*Uzņēmējdarbības profils:*

- Lauksaimniecība, pārtikas produktu ražošana;
- Mežsaimniecība un mežizstrāde, koka izstrādājumu t.sk. mēbeļu ražošana;
- Būvniecība, transports un uzglabāšana;
- Rekreācija, aktīvā atpūta un lauku tūrisms, viesu izmitināšanas un ēdināšanas pakalpojumi.

**ĪPAŠĀS TERITORIJAS****Reģiona centri**

*Teritoriālais aptvērums:* Reģionāla līmeņa apdzīvojuma centri ir pilsētas, kas ir nozīmīgi reģiona kultūras un/vai ražošanas centri ar attīstītu sociālo infrastruktūru un daudzveidīgiem pakalpojumiem - Tukums, Ogre, Sigulda, Limbaži.

*Raksturīgās iezīmes un specifika:*

- Reģiona nozīmes centru potenciāls ievērojami pārsniedz pārējo mazo pilsētu potenciālu;
- Augsta darbaspēka, uzņēmējdarbības un cita veida ekonomiskās un sociālās aktivitātes koncentrācija;
- Liels ekonomiski aktīvo uzņēmumu skaits, salīdzinoši augsts strādājošo īpatsvars un ārvalstu tiešo investīciju apjoms;
- Pakalpojumu pieejamība (izglītības, kultūras, zināšanu, sociālajā, veselības u.c. jomās).

*Risināmie jautājumi:*

- Reģiona nozīmes attīstības centru stiprināšana attīstot policentrisku apdzīvojumu ar spēcīgu mazo un vidējo pilsētu tīklu;
- Reģiona nozīmes centru sasaiste ar Rīgu kā policentriskās attīstības „mezglu” infrastruktūras, sasniedzamības, pakalpojumu un uzņēmējdarbības attīstības jomā;
- Reģionālās nozīmes attīstības centru specializācija, attīstot savstarpēji papildinošu sadarbību, tādējādi sasniedzot nacionālas nozīmes attīstības centriem līdzvērtīgu cilvēkresursu un ekonomiskās aktivitātes pievilksanas spēku;
- Reģionāla un vietēja līmeņa apdzīvojuma centru saikne – pakalpojumu nodrošinājums un speciālā loma reģionā;
- Pilsētu teritoriju sabalansēta attīstība, tostarp atjaunojot pilsētas degradētās teritorijas;
- Apdzīvojuma un pakalpojumu centru plānošana.

*Uzņēmējdarbības profils:*

- Pakalpojumu un darījumu centru funkcija;
- Dažāda veida ražošana - lauksaimniecības produkcijas pārstrāde, vieglā rūpniecība, metālapstrāde, kokapstrāde;

- Loģistika un uzglabāšana, transporta un sakaru mezgli;
- Derīgo izrakteņu ieguve un pārstrāde;
- Rekreācija, aktīvā atpūta un tūrisms;
- Darījumi ar nekustamajiem īpašumiem, būvniecība.

### Iekšējie ūdeņi

*Teritoriālais aptvērumš:* Rīgas plānošanas reģiona teritorijā ietilpstošās ūdensteces un ūdenstilpes, kā arī tām piegulošās teritorijas un ūdensmalas.

*Raksturīgās iezīmes un specifika:*

- Dabas teritorijas ar tām sezonāli raksturīgām hidroloģiskā režīma izmaiņām atkarībā no to atrašanās vietas un klimatiskajām īpatnībām;
- Teritorijas ar ievērojamu aktīvās atpūtas, tūrisma un brīvā laika pavadīšanas iespēju potenciālu;
- Ūdensteces un ūdenstilpes ar potenciālu iekšējās sasniedzamības uzlabošanai.

*Risināmie jautājumi:*

- Iekšējo ūdeņu attīstības plānošana un pārvaldība, iekšējos ūdeņus un to apkārtējās teritorijas uzlūkojot gan kā attīstības resursu, gan saudzējamu dabas teritoriju;
- Regulēto ūdensteču un meliorācijas sistēmu inventarizācija un apsaimniekošana plūdu risku novēršanas pasākumu kompleksai realizācijai;
- Regulēto ūdensteču un meliorācijas sistēmu sasaiste ar neregulētām ūdenstecēm, sadarbībā ar kaimiņu pašvaldībām, kurās konkrētais ūdensobjekts atrodas, ūdensobjektu apsaimniekošana, ņemot vērā klimata pārmaiņas;
- Specifiski attīstības plānošanas risinājumi tūrisma, aktīvās atpūtas, ūdens transporta u.c. attīstībai; ūdens telpas integrēšana teritorijas attīstībā;
- Pievilcīga teritorija dzīvošanai, labiekārtojama teritorija jau esošo apdzīvoto vietu attīstībai, dabas teritoriju saglabāšanas nepieciešamība, ainavas;
- Sadarbība ar citiem plānošanas reģioniem un pašvaldībām iekšzemes ūdeņu apsaimniekošanas jautājumu risināšanā.

### Dabas un ainavu teritorijas

*Teritoriālais aptvērumš:* Rīgas plānošanas reģiona teritorijā ietilpstošās dabas, ainavu un kultūrvēsturiskās teritorijas.

*Raksturīgās iezīmes un specifika:*

- Teritorijas un areāli ar izcilu estētisko, ekoloģisko un kultūrvēsturisko ainavisko vērtību;
- Dabas teritorijas ar ievērojamu sugu un biotopu daudzveidību un noteiktu īpaši aizsargājamo dabas teritoriju statusu;
- Kultūrvēsturiskās teritorijas ar savām kultūras tradīcijām un identitāti.

*Risināmie jautājumi:*

- Dabas, ainavu un kultūrvēsturiskā mantojuma teritoriju apzināšana, saglabāšana, saprātīga izmantošana un apsaimniekošana;
- Pasākumi lauku teritoriju dzīvotspējas stiprināšanai, atbalsts kultūrainavas saglabāšanai un veidošanai;
- Ainavu plānošanas un dabas aizsardzības jautājumu integrēšana teritorijas attīstības plānošanā;
- Sabiedrības iesaiste un izglītošana dabas un kultūrvēsturisko ainavu apsaimniekošanā;
- Izmantošanas nosacījumu noteikšana sabiedrībai nozīmīgām dabas un kultūrainavu un rekreācijas teritorijām, kas nodrošina piekrastes, ūdensmalu, dabas un kultūras pieminekļu publisku pieejamību un paredz ainaviski nozīmīgu vietu aizsardzību.

**Militārās teritorijas**

*Teritoriālais aptvērums:* Rīgas plānošanas reģiona teritorijā ietilpstošās militārās teritorijas (Nacionālo bruņoto spēku bāzes).

*Raksturīgās iezīmes un specifika:*

- RPR teritorijā atrodas Nacionālo bruņoto spēku (NBS) lielākās militārās bāzes - Sauszemes spēku bāze Ādažu novadā un Sejas novadā, Gaisa spēku bāze ar militārās aviācijas lidlauku Ķeguma novadā, NBS bāzes Rīgas pilsētā, NBS Zemessardzes bāzes un atbalsta bāzes – Mārupes novadā, Ogres novadā, Stopiņu novadā, Olaines novadā, kā arī tehnisko jūras novērošanas sistēmu posteņi Engures, Carnikavas, Saulkrastu un Salacgrīvas novados;
- Vairākus no minētajiem militārajiem objektiem apmācībām un treniņiem izmanto ne tikai NBS, bet arī NATO dalībvalstu atsevišķas militārās vienības.

*Risināmie jautājumi:*

- Militāro teritoriju un būvju uzturēšanas un apsaimniekošanas jautājumi;
- Iedzīvotāju drošība un apkārtējās vides kvalitāte;
- Uzņēmējdarbības aktivitātes veicināšana, transporta koridoru, reģiona daudzcentru apdzīvojamības izveidošana un tūrisma attīstības plānošana, respektējot jau esošos valsts aizsardzības infrastruktūras objektus un NBS uzdevumus valsts aizsardzības stiprināšanā.

**Īpašās atkritumu glabāšanas teritorijas**

*Teritoriālais aptvērums:* Rīgas plānošanas reģiona teritorijā ietilpstošās īpašās atkritumu glabāšanas teritorijas (Inčukalna gudrona diķi), valsts nozīmes jonizējošā starojuma objekti (Salaspils novada teritorijā esošais Salaspils kodolreaktors, Baldones novada teritorijā esošā radioaktīvo atkritumu glabātava „Radons”) un sadzīves atkritumu poligons “Getliņi”.

*Raksturīgās iezīmes un specifika:*

- Teritorijas ar bīstamo un radioaktīvo atkritumu uzglabāšanas funkciju, kas ir īpaši bīstamas apkārtējai videi un iedzīvotājiem.
- Īpašs regulējums bīstamo atkritumu glabāšanas un apsaimniekošanas drošības jomā.

*Risināmie jautājumi:*

- Videi un iedzīvotājiem draudzīgu radioaktīvo atkritumu glabāšanas sistēmu izveide;
- Pasākumu veikšana, kas uzlabotu bīstamo un radioaktīvo atkritumu apsaimniekošanas drošību;
- Pietiekamu rezervju nodrošināšana esošo īpaši bīstamo atkritumu glabātuvju darbībai īstermiņā un ilgtermiņā;
- Vispārēja sabiedrības izglītošana un izpratnes veidošana par īpaši bīstamo atkritumu uzglabāšanu un drošības jautājumiem, kvalificētu darbinieku sagatavošana;
- Sadzīves atkritumu poligona "Getliņi" vēsturiskā piesārņojuma uzraudzība un ietekmes samazināšanu, atkritumu apglabāšanas sistēmas attīstība – jauno un veco apglabāto atkritumu šķirošana, biodegradācija, enerģijas ražošana un iespējamo atkritumu apglabāšanas pārtraukšana, ja būs apgūtas esošās teritorijas - līdz ar to jaunas vietas meklēšana.

**VIEDAS ATTĪSTĪBAS TERITORIJAS***Pamatojoties uz pētījumu "Rīgas plānošanas reģiona viedās specializācijas iespējas"*

Viedas attīstības un ilgtspējīgas attīstības sapratne fundamentāli būtiski neatšķiras, bet var teikt, ka specifiku abu politiku sapratnē izsaka principu ievērošanas pakāpe, kur pirmajā gadījumā atbilstība principiem ievērojama kā ar saistošu, bet otrajā gadījumā kā ar ieteikuma raksturu. Papildus tam, viedas attīstības pilāros fokuss daudz vairāk ir uz kvalitatīviem, un ievērojami mazāk uz kvantitatīviem rādītājiem, bet visa centrā ir sabiedrība ar tās indivīdu un kopienas kvalitātēm. Viedas attīstības politikas ideoloģija evolucionējusi kā divu koncepciju - viedas specializācijas un viedas plānošanas - apvienojums. Vieda specializācija pamatojas uz "IKT" pieeju (pilsētu specializāciju), kur informāciju un komunikāciju tehnoloģiju (IKT) infrastruktūras atbilstība ir pieņemta kā līdzeklis, kas savieno pilsētas, radot izaugsmes iespējas. Savukārt Vieda plānošana pamatojas uz visaptverošo pieeju, kas ietver "viedu" reģionālo politiku, viedu specializāciju, viedu plānošanu un ar vietu (dzīvotni) saistītas funkcijas.

Nacionālā līmenī apstiprinātā RIS 3 viedās attīstības stratēģijā uzsvērts, ka RIS3 ietvaros radītajām zināšanām, tehnoloģijām un cilvēkresursiem jāklūst par pamatu tautsaimniecības attīstībai, kas notiek caur tautsaimniecības strukturālām izmaiņām augstāka ražīguma un konkurētspējas virzienā. Rezultātā viedu attīstību veicinošo investīciju piesaistes stratēģijas nosakošie faktori ir balstīti sociālajā kapitālā, cilvēkkapitālā un tehnoloģijās, apzinoties sabiedrību kā būtisku inovāciju sistēmas sastāvdaļu.

Pamatojoties uz iepriekšminēto, reģiona viedas attīstības teritorijas nav definētas kā viena atsevišķu teritoriju un/vai pašvaldību grupa, kurā īstenot reģiona viedas specializācijas politikas izveidi un īstenošanu, bet gan aptver visu reģionu un pat vairāk, viedas attīstības teritorijas klasificējot pamatgrupās kā sadarbības telpas. Reģiona sadarbības telpas klasificētas, balstoties uz teritoriālo, funkcionālo saišu radītiem priekšnosacījumiem un raksturotas telpu iezīmes un risināmie jautājumi kontekstā ar viedu attīstību raksturojošiem kritērijiem. Līdz ar to noteiktas piecas reģiona sadarbības telpas: **Rīgas Metropoles areāls** (reģiona iekšienē un pārteritoriāli); **Attīstības centri** (nacionāla un reģionāla līmeņa); **Pierīga** (ciešu funkcionālo saišu (ar Rīgu) telpa) – viedas specializācijas politikas izveides un īstenošanas pilotteritorijas); **Piekraste** (reģiona piekrastes pašvaldības un potenciāli ieinteresētās tuvienu); **Iekšzeme** (mazpilsētas, lauku teritorijas).

*Teritoriālais aptvērums:*

**Rīgas Metropoles areāls:** Ar galvaspilsētu sociālekonomiski cieši saistīta telpa, valsts un reģiona attīstībā **nozīmīga interešu un sadarbības telpa**, kas teritoriāli pārsniedz plānošanas reģiona robežas pakārtojoties ērtas transporta infrastruktūras pieejamībai (lielākajām automaģistrālēm, dzelzceļa infrastruktūras pieejamībai un Daugavas upei).

**Attīstības centri:** Nacionāla līmeņa centri – Rīga un Jūrmala, reģionāla līmeņa centri - Tukuma, Ogres, Siguldas un Limbažu pilsētas, kā horizontālas un vertikālas **sadarbības un mijiedarbības centri**.

**Pierīga:** Pierīgas pašvaldības ar izteikti augsta iedzīvotāju īpatsvara ikdienas svārstmigrāciju uz galvaspilsētu darba un izglītības interesēs - Jūrmala, Babīte, Mārupe, Olaine, Ķekava, Baldone, Salaspils, Ikšķile, Stopiņi, Ropaži, Garkalne, Ādaži, Carnikava – **viedas specializācijas politikas izveides un īstenošanas pilotteritorijas**.

**Piekraste:** Reģiona piekrastes pašvaldības un potenciāli ieinteresētās tuvienu: Engure, Jūrmala, Rīga, Carnikava, Saulkrasti, Limbaži, Salacgrīva ar tuvākajām kaimiņu pašvaldībām – Tukuma, Babītes, Ādažu, Garkalnes un Sējas novadiem. **Kultūras un atpūtas pamatteritorijas**.

**Iekšzeme:** Mazpilsētu un lauku pašvaldību teritorijas reģionā, tai skaitā arī reģiona centru novadu administratīvajās robežās ietilpstošās lauku teritorijas ārpus pilsētām (Kandavas, Jaunpils, Tukuma un Engures novados, Ķeguma, Lielvārdes un Ogres novados, Mālpils, Inčukalna, Siguldas un Krimuldas novados, Sējas, Limbažu, Salacgrīvas un Alojas novados). **Praktiskās saimnieciskās darbības teritorijas**.

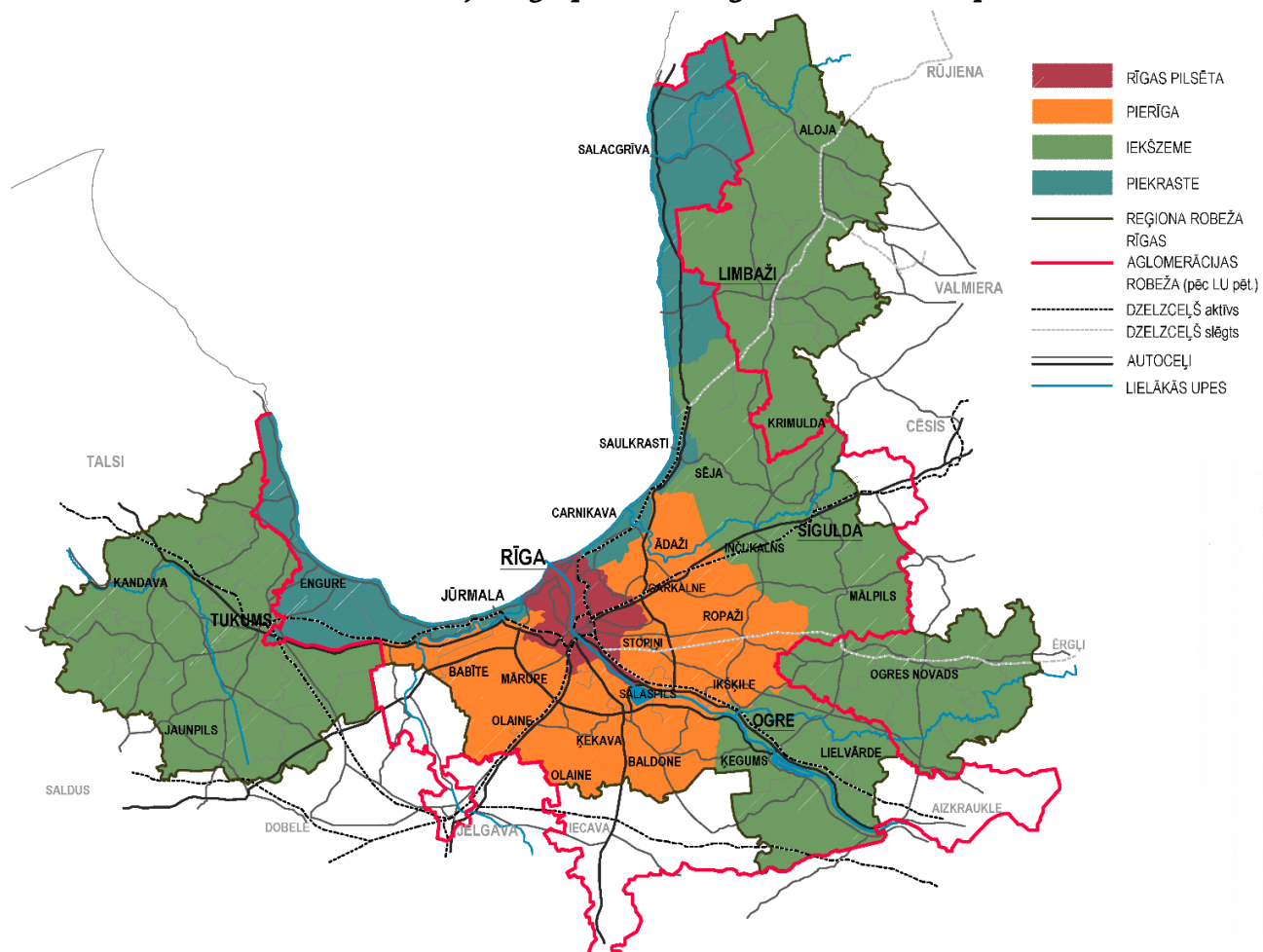
*Viedas attīstības teritorijas Rīgas plānošanas reģionā – teritoriālais aptvērums*

Avots: Pētījums "Rīgas plānošanas reģiona viedās specializācijas iespējas"

*Uzņēmējdarbības profils:***Attīstības centri**

Galvaspilsēta ir starptautisko sakaru, biznesa un darījumu centrs, pētniecības, zināšanām ietilpīgas ekonomikas attīstības un sadarbības centrs, starptautiskas pieejamības kultūras daudzveidības, izglītības iespēju, augstas kvalitātes veselības aprūpes, inovatīva tūrisma centrs. Reģiona centru profils ietver līdzīga parauga aktivitātes kā galvaspilsēta, bet galvenokārt vietēja mērogā.

**Pierīga**

Pierīgas pašvaldībās pēc novērtētām priekšrocībām, specifikas, sabiedrības profila, to izmantojumā balstīta visu jomu specializācija – specializēti pakalpojumi, ražošana, specializētas kultūras, izglītības, sporta, tūrisma (darījumu, arī izglītības ieguves, rekreācijas (dabas), veselības, u.c. veida) piedāvājums.

**Piekraste**

Zaļās ekonomikas attīstības (videi draudzīga saimnieciskā darbība – mazie uzņēmumi ar specifisku, augstas kvalitātes produktu vai pakalpojumu piedāvājumu). Mazo ostu paplašināta darbība, zivsaimniecība (ieguves un pārstrādes). Daudzveidīga izziņas un atpūtas tūrisma, veselības tūrisma un kurortoloģijas piedāvājums, specifiskas augstākās vai koledžas līmeņa izglītības ieguves tūrisma piedāvājums. Starptautiska un vietēja mēroga kultūras pasākumu organizācija.

**Iekšzeme**

Vietējos resursos balstītu produktu un pakalpojumu ar augstu pievienoto vērtību (mežsaimniecisku, lauksaimniecisku, zivsaimniecisku (upju, ezeru) izstrādājumu) ražošana un pārstrāde. Daudzveidīga izziņas un atpūtas tūrisma, garīgās veselības aprūpes piedāvājums, specifiskas izglītības ieguves (vasaras nometņu skolām, prakšu vietu koledžām un augstskolām) piedāvājums.

**Rīgas Metropoles areāls** – ietilpst viss iepriekšminētais atbilstoši telpām.

<b>TEMATISKĀS AKTIVITĀTES UN PROJEKTI</b>
---

**Rīcības (R)** jeb tematiskās aktivitātes un projekti ir noteiktas saistībā ar attīstības **prioritātēm** un **rīcības virzieniem (RV)**. Rīcības ietver RPR attīstībai nozīmīgas aktivitātes un projektus līdz 2020.gadam, kas veicinātu RPR stratēģisko uzstādījumu sasniegšanu un kuru ieviešanā nozīmīga loma ir gan nacionāla, gan reģionāla, gan vietēja līmeņa institūcijām. Tematisko aktivitāšu un projektu ietvars nosaka plānotās rīcības pamatojumu, rīcību īstenotājus un sadarbības partnerus, ieviešanas periodu, indikatīvos finansējuma avotus, prioritārās teritorijas rīcības ieviešanai un atbilstību kādai no RPR rīcības programmām.

Rīcības plānā iekļautās rīcības (aktivitātes un projekti) tiek pamatotas ar Nacionālā attīstības plānā 2014.-2020.gadam un Valdības rīcības plānā ietvertajām aktivitātēm, darbības programmas “Izaugsme un nodarbinātība” specifiskajiem atbalsta mērķiem (SAM), pašvaldību teritorijas attīstības plānošanas dokumentos noteiktajām rīcībām, kā arī ar RPR plānotajiem reģionālajiem projektiem vai esošajām un perspektīvajām darbībām (funkcijām). RPR reģionālie projekti noteikti ņemot vērā jau izstrādātās projektu koncepcijas vai attīstības plānošanas procesā pašvaldību darba grupās sniegtos priekšlikumus reģionālo projektu idejām.

Balstoties uz pētījumu “Rīgas plānošanas reģiona viedās specializācijas iespējas” ir noteikti arī **viedās attīstības rīcības virzieni (RV v)**, kas ir integrēti vairākās reģiona attīstības prioritātēs.

### Prioritāte 1. Vitāla dabiskā kustība un migrācija

#### RV 1.1. Dzimstības veicināšanas politiku izstrāde un īstenošana reģiona teritorijās

Nr.	Rīcības (Aktivitātes un projekti)	Plānotās rīcības pamatojums	Īstenotājs un sadarbības partneri	Ieviešanas periods	Indikatīvie finansējuma avoti	Prioritārās teritorijas	Rīcības programma
R 1.1.1.	Iedzīvotāju dzimstības veicināšanas un ģimenes atbalsta politikas instrumentu izstrāde un ieviešana reģiona teritorijās	NAP 2020, RV „Stabili pamati tautas ataudzei”	LM, pašvaldības	2014-2020	Valsts budžets; Pašvaldību budžeti; Piesaistītu projektu līdzekļi	Viss reģions	-

#### RV 1.2.v Imigrācijas un reemigrācijas politika kvalificēta darbaspēka piesaistei reģiona specializācijas sektoros un teritorijās

Nr.	Rīcības (Aktivitātes un projekti)	Plānotās rīcības pamatojums	Īstenotājs un sadarbības partneri	Ieviešanas periods	Indikatīvie finansējuma avoti	Prioritārās teritorijas	Rīcības programma
R 1.2.1.	Kvalificēta darbaspēka piesaiste reģiona specializācijas sektoros	NAP 2020, RV „Cienīgs darbs”	Uzņēmumi, NVA, pašvaldības	2014-2020	Valsts budžets; Pašvaldību budžeti; Piesaistītu projektu līdzekļi	Viss reģions	-



## Prioritāte 2. Kopienas un to pašpietiekamība

### RV 2.1.v Sociālā plānošana un sabiedrības rīcībspējas stiprināšana

Nr.	Rīcības (Aktivitātes un projekti)	Plānotās rīcības pamatojums	Īstenotājs un sadarbības partneri	Ieviešanas periods	Indikatīvie finansējuma avoti	Prioritārās teritorijas	Rīcības programma
R 2.1.1.	Vietējās rīcības grupu attīstības stratēģiju izstrāde un ieviešana	NAP 2020, RV „Cilvēku sadarbība, kultūra un pilsoniskā līdzdalība kā piederības Latvijai pamats”	Vietējās rīcības grupas	2014-2020	Piesaistītu projektu līdzekļi	Viss reģions	-
R 2.1.2.	Vietējo kopienu attīstības stratēģiju izstrāde		Vietējās kopienas, pašvaldības	2014-2020	Piesaistītu projektu līdzekļi (NFI)	Viss reģions	-
R 2.1.3.	Iedzīvotāju forumu organizēšana reģiona pašvaldībās		Pašvaldības, vietējās rīcības grupas, NVO, brīvprātīgie	2014-2020	Piesaistītu projektu līdzekļi	Viss reģions	-
R 2.1.4.	Ciemu attīstības plānu izstrāde		Vietējās kopienas, pašvaldības	2014-2020	Pašvaldību budžeti; Piesaistītu projektu līdzekļi	Viss reģions	-
R 2.1.5.	Sociālās uzņēmējdarbības veicināšana		Pašvaldības, NVO, vietējās kopienas, uzņēmēji	2014-2020	Pašvaldību budžeti; Piesaistītu projektu līdzekļi	Viss reģions	-

### RV 2.2. Kopienas iniciatīvu un attīstītāju institūciju veicināšana

Nr.	Rīcības (Aktivitātes un projekti)	Plānotās rīcības pamatojums	Īstenotājs un sadarbības partneri	Ieviešanas periods	Indikatīvie finansējuma avoti	Prioritārās teritorijas	Rīcības programma
R 2.2.1.	Atbalsts vietējo iniciatīvu (novadpētniecība, amatiermāksla, talkas u.c.) darbībai	NAP 2020, RV „Dabas un kultūras kapitāla ilgtspējīga apsaimniekošana”	Vietējās kopienas, pašvaldības	2014-2020	Pašvaldību budžeti; Piesaistītu projektu līdzekļi	Viss reģions	-
R 2.2.2.	Atbalsts kopienu attīstītāju institūciju izveidei	NAP 2020, RV „Cilvēku sadarbība, kultūra un pilsoniskā līdzdalība kā piederības Latvijai pamats”	Vietējās kopienas, pašvaldības	2014-2020	Piesaistītu projektu līdzekļi (NFI)	Viss reģions	-

**Prioritāte 3. Elastīga un izcila izglītība****RV 3.1. Fizisko aktivitāšu infrastruktūras attīstīšana pamata, vidējās un profesionālās izglītības iestāžu tīklā**

Nr.	Rīcības (Aktivitātes un projekti)	Plānotās rīcības pamatojums	Īstenotājs un sadarbības partneri	Ieviešanas periods	Indikatīvie finansējuma avoti	Prioritārās teritorijas	Rīcības programma
R 3.1.1.	Sporta infrastruktūras (stadioni, sporta laukumi, baseini u.c.) tīkla attīstība reģionā, nodrošinot pieejamību arī personām ar funkcionāliem traucējumiem	NAP 2020, RV „Vesels un darbaspējīgs cilvēks”	Pašvaldības, NVO	2014-2020	Pašvaldību budžeti; Piesaistītu projektu līdzekļi	Viss reģions	-
R 3.1.2.	Fizisko aktivitāšu un aktīva dzīvesveida veicināšana jauniešu vidū, tostarp jauniešiem ar funkcionāliem traucējumiem	NAP 2020, RV „Vesels un darbaspējīgs cilvēks”	IZM, VM, pašvaldības	2014-2020	Valsts budžets; Pašvaldību budžeti; Piesaistītu projektu līdzekļi	Viss reģions	-

**RV 3.2. Valsts un pašvaldību iestāžu sasaiste elastīgai profesionālajai un mūžizglītībai**

Nr.	Rīcības (Aktivitātes un projekti)	Plānotās rīcības pamatojums	Īstenotājs un sadarbības partneri	Ieviešanas periods	Indikatīvie finansējuma avoti	Prioritārās teritorijas	Rīcības programma
R 3.2.1.	Profesionālās izglītības iestāžu tīkla attīstība atbilstoši darba tirgus vajadzībām	NAP 2020, RV „Kompetenču attīstība”	IZM, pašvaldības, RPR, citi plānošanas reģioni	2014-2020	Valsts budžets; Pašvaldību budžeti; Piesaistītu projektu līdzekļi	Viss reģions	Izglītība
R 3.2.2.	Nodarbināto profesionālās kompetences stiprināšana, nodrošinot iekļaujošas un pieejamas mūžizglītības pieejamību iedzīvotājiem atbilstoši reģiona vajadzībām	VRP Darbības programma „Izaugsme un nodarbinātība” SAM 8.4.1.	IZM, EM, LM, pašvaldības, RPR	2016-2020	Valsts budžets; Pašvaldību budžeti; Piesaistītu projektu līdzekļi	Viss reģions	Izglītība
R 3.2.3.	Atbalsta kompetenču stiprināšana uzņēmējdarbības, radošuma prasmju attīstībai iedzīvotājiem	NAP 2020, RV „Kompetenču attīstība”	Pašvaldības	2014-2020	Pašvaldību budžeti; Piesaistītu projektu līdzekļi	Viss reģions	Izglītība
R 3.2.4.	Jaunatnes politikas plānošana un īstenošana reģionā, īpaši izglītības, nodarbinātības un integrēšanas darba tirgū jautājumos, ievērojot vides pieejamības nosacījumus	NAP 2020, RV „Kompetenču attīstība”	IZM, EM, pašvaldības, RPR	2014-2020	Valsts budžets; Pašvaldību budžeti; Piesaistītu projektu līdzekļi	Viss reģions	Jaunatne

**RV 3.3.v Inovatīva biznesa, izcilas pētniecības un augstākās izglītības sasaiste reģiona viedas attīstības teritorijās**

Nr.	Rīcības (Aktivitātes un projekti)	Plānotās rīcības pamatojums	Īstenotājs un sadarbības partneri	Ieviešanas periods	Indikatīvie finansējuma avoti	Prioritārās teritorijas	Rīcības programma
R 3.3.1.	Sadarbības platformu izveide pētniecības ideju komercializācijai	NAP 2020, RV „Attīstīta pētniecība, inovācija un augstākā izglītība”	EM, IZM, VARAM, pašvaldības, uzņēmumi, zinātniskās institūcijas	2014-2020	Valsts budžets; Pašvaldību budžeti; Piesaistītu projektu līdzekļi (KP fondi)	Viss reģions	-
R 3.3.2.	Viedas attīstības mezglu (teritoriju) attīstīšana reģionā	Pētījums “RPR viedās specializācijas iespējas”, RPR reģionālais projekts	Pašvaldības, RPR, uzņēmumi	2016-2020	Pašvaldību budžeti; Piesaistītu projektu līdzekļi	Viss reģions	-
R 3.3.3.	Dzīvojamās Baltijas akadēmiskās pilsētiņas (Liveable Baltic Campus) attīstība	RPR reģionālais projekts	RPR, pašvaldības, zinātniskās institūcijas	2016-2020	Piesaistītu projektu līdzekļi (ETS)	Viss reģions	-

**Prioritāte 4. Globāli konkurētspējīgas nozares****RV 4.1. Zināšanu un tehnoloģiju eksporta atbalsts izciliem, inovatīviem, starptautiskiem „nišas” produktu uzņēmumiem un nozarēm**

Nr.	Rīcības (Aktivitātes un projekti)	Plānotās rīcības pamatojums	Īstenotājs un sadarbības partneri	Ieviešanas periods	Indikatīvie finansējuma avoti	Prioritārās teritorijas	Rīcības programma
R.4.1.1.	Uzņēmējdarbības attīstības atbalsta pasākumi RPR	RPR ES struktūrfondu informācijas centra (uzņēmējdarbības atbalsta centra) darbība  NAP 2020, RV „Ekonomiskās aktivitātes veicināšana reģionos – teritoriju potenciāla izmantošana”	RPR sadarbībā ar pašvaldībām, valsts statistikas iestādēm, valsts uzņēmumiem, VARAM, LIAA, TAVA, mācību iestādēm un zinātniskiem centriem	2014-2020	Valsts budžets; Pašvaldību budžeti; Piesaistītu projektu līdzekļi (NFI)	Viss reģions	Uzņēmējdarbība un investīcijas

RPR ATTĪSTĪBAS PROGRAMMA 2014-2020 RĪCĪBAS PLĀNS

R 4.1.2.	Jaunu uzņēmumu izveide un starptautisku „nišas” produktu izstrāde zināšanu un tehnoloģiju jomās	NAP 2020, RV „Attīstīta pētniecība, inovācija un augstākā izglītība”	EM, IZM, NVO, uzņēmumi, pašvaldības, nozaru asociācijas	2014-2020	Valsts budžets; Pašvaldību budžeti; Piesaistītu projektu līdzekļi (KP fondi)	Rīgas metropole	-
R 4.1.3.	Atbalsts reģiona eksportspējīgo nozaru uzņēmumiem un klasteru izveide starptautiski konkurētspējīgās jomās: radošās (mode, dizains) industrijas, videi draudzīgās tehnoloģijas, eko un funkcionālā pārtika, zivju pārstrāde, eko kosmētika u.c.	NAP 2020, RV „Augstražīga un eksportspējīga ražošana un starptautiski konkurētspējīgi pakalpojumi”	EM, KM, ZM, VARAM, NVO, pašvaldības, uzņēmumi, nozaru asociācijas, RPR	2014-2020	Valsts budžets; Pašvaldību budžeti; Piesaistītu projektu līdzekļi (KP, KLP, KZP fondi)	Viss reģions	-
R 4.1.4.	Reģiona konkurētspējīgo produktu un pakalpojumu starptautiskais mārketingis: pārtika, zivis, dizains, medikamentu ražošana un medicīnas pakalpojumi, SPA, kurortoloģija, loģistika u.c.	RPR reģionālais projekts	Pašvaldības, nozaru asociācijas, RPR	2014-2020	Valsts budžets; Pašvaldību budžeti; Piesaistītu projektu līdzekļi	Viss reģions	-
R 4.1.5.	Uz eksportu orientētu tūrisma produktu veidošana, reģiona kā tūrisma galamērķa atpazīstamības un kvalitātes sekmēšana: veselības/medicīnas tūrisms, konferenču tūrisms, dabas un eko tūrisms, kultūrvēsturiskā mantojuma, kultūras, gastronomiskais tūrisms	NAP 2020, RV „Augstražīga un eksportspējīga ražošana un starptautiski konkurētspējīgi pakalpojumi”	EM, KM, ZM, VM, VARAM, IZM, pašvaldības, nozaru asociācijas, RPR	2014-2020	Valsts budžets; Pašvaldību budžeti; Piesaistītu projektu līdzekļi (KP fondi)	Viss reģions	Tūrisms

**RV 4.2.v Izglītības un pētnieciska biznesa organizāciju, centru un infrastruktūras attīstīšana**

Nr.	Rīcības (Aktivitātes un projekti)	Plānotās rīcības pamatojums	Īstenotājs un sadarbības partneri	Ieviešanas periods	Indikatīvie finansējuma avoti	Prioritārās teritorijas	Rīcības programma
R 4.2.1.	Atbalsta sistēmas izveide biznesa, radošo, sociālo un jauniešu inkubatoru tīkla attīstībai reģionā	RPR reģionālais projekts	Pašvaldības, ministrijas	2014-2020	Valsts budžets; Pašvaldību budžeti; Piesaistītu projektu līdzekļi	Viss reģions	-

RPR ATTĪSTĪBAS PROGRAMMA 2014-2020 RĪCĪBAS PLĀNS

R 4.2.2.	Zināšanu biznesa centru (ražošana, pētniecība, izglītība) attīstīšana reģionā	NAP 2020, RV „Attīstīta pētniecība, inovācija un augstākā izglītība”	EM, IZM, NVO, uzņēmumi, pašvaldības, nozaru asociācijas, izglītības un pētniecības iestādes	2014-2020	Valsts budžets; Pašvaldību budžeti; Piesaistītu projektu līdzekļi (KP fondi)	Viss reģions	-
R 4.2.3.	Administratīvo šķēršļu mazināšana, instrumentu attīstība uzņēmējdarbības sekmēšanai lauku teritorijās	NAP 2020, RV „Izcila uzņēmējdarbības vide”	Ministrijas, pašvaldības, citi plānošanas reģioni	2014-2020	Valsts budžets; Pašvaldību budžeti; Piesaistītu projektu līdzekļi	Piekraste, Lauki	-

**RV 4.3. Kultūras un radošo industriju stiprināšana reģionā**

Nr.	Rīcības (Aktivitātes un projekti)	Plānotās rīcības pamatojums	Īstenotājs un sadarbības partneri	Ieviešanas periods	Indikatīvie finansējuma avoti	Prioritārās teritorijas	Rīcības programma
R 4.3.1.	Valsts kultūrpolitikas īstenošanas atbalsts reģionā	RPR Kultūras koordinators darbības	RPR, KM, pašvaldības	2014-2020	Valsts budžets; Pašvaldību budžeti; Piesaistītu projektu līdzekļi	Viss reģions	Kultūra
R 4.3.2.	Jaunu uzņēmumu un organizāciju izveide kultūras un radošo industriju attīstībai	NAP 2020, RV „Augstākā un eksportspējīga ražošana un starptautiski konkurētspējīgi pakalpojumi”	KM, EM, VARAM, NVO, uzņēmumi, pašvaldības	2014-2020	Valsts budžets; Pašvaldību budžeti; Piesaistītu projektu līdzekļi (KP fondi)	Viss reģions	-
R 4.3.3.	Kultūras un radošo industriju attīstībai nepieciešamās infrastruktūras attīstība (koncertzāles, tautas nami u.c.)	RPR reģionālais projekts	Pašvaldības, KM, NVO	2016-2020	Valsts budžets; Pašvaldību budžeti; Piesaistītu projektu līdzekļi	Viss reģions	-
R 4.3.4.	Vienotu kultūrvēsturisku tradīciju festivālu organizēšana reģionā	RPR reģionālais projekts	Pašvaldības, NVO	2016-2020	Pašvaldību budžeti; Piesaistītu projektu līdzekļi	Viss reģions	-

## RV 4.4. Tūrisma attīstība un mārketingu reģiona starptautiskai atpazīstamībai

Nr.	Rīcības (Aktivitātes un projekti)	Plānotās rīcības pamatojums	Īstenotājs un sadarbības partneri	Ieviešanas periods	Indikatīvie finansējuma avoti	Prioritārās teritorijas	Rīcības programma
R 4.4.1.	Tūrisma koordinēšana reģionā	RPR tūrisma koordinatora darbības (perspektīvā)  RPR reģionālais projekts	RPR, TAVA, pašvaldības	2016-2020	Valsts budžets; Pašvaldību budžeti; Piesaistītu projektu līdzekļi	Viss reģions	Tūrisms
R 4.4.2.	Tūrisma un mārketinga stratēģiju izstrāde reģionā un pašvaldībās	RPR reģionālais projekts	RPR, pašvaldības, citi plānošanas reģioni	2015-2020	Valsts budžets; Pašvaldību budžeti; Piesaistītu projektu līdzekļi	Viss reģions	Tūrisms
R 4.4.3.	Tūristam draudzīga Baltijas jūras piekraste	RPR reģionālais projekts	RPR, KPR, piekrastes pašvaldības, tūrisma asociācijas	2016-2020	Piesaistītu projektu līdzekļi (Struktūrfondi)	Piekraste	-
R 4.4.4.	Mazo ostu un jahtu ostu tūrisma vienotās informatīvās sistēmas izveide	RPR reģionālais projekts	RPR, KPR, piekrastes pašvaldības, tūrisma asociācijas, ostu pārvaldes	2016-2020	Piesaistītu projektu līdzekļi (ETS programmas)	Piekraste	-
R 4.4.5.	Piekrastes un iekšējo ūdenstilpju izmantošana aktīvās atpūtas vajadzībām (Ūdens tūrisma un sporta centru izveide)	RPR reģionālais projekts	RPR, pašvaldības, uzņēmēji, NVO	2016-2020	Piesaistītu projektu līdzekļi	Piekraste, Iekšējie ūdeņi	-
R 4.4.6.	Sporta un rekreācijas infrastruktūras attīstība un modernizācija	RPR reģionālais projekts	Pašvaldības, uzņēmēji, NVO	2016-2020	Piesaistītu projektu līdzekļi	Rīgas metropoles areāls, Reģiona centri	-
R 4.4.7.	Valsts nozīmes kultūrvēsturisko un dabas objektu ar augstu sabiedriskā labuma potenciālu (tūrisma attīstība, unikālu vērtību saglabāšana) atjaunošana reģionā	RPR reģionālais projekts	RPR, pašvaldības, uzņēmēji, NVO	2016-2020	Piesaistītu projektu līdzekļi	Viss reģions	-

RPR ATTĪSTĪBAS PROGRAMMA 2014-2020 RĪCĪBAS PLĀNS

R 4.4.8.	Sezonāla tūrisma produkta / pakalpojuma „Rīdzinieka nauda Pierīgā” izveide (ogošana, sēņošana, makšķerēšana, slēpošana utml.)	RPR reģionālais projekts	Pašvaldības, uzņēmēji, NVO	2016-2020	Piesaistītu projektu līdzekļi	Rīgas metropoles areāls	-
R 4.4.9.	Kultūrvēsturiskais mantojums tūrismā, izmantojot digitālās iespējas	RPR reģionālais projekts	Valsts kultūras pieminekļu aizsardzības inspekcija, RPR Latvijas valsts meži, Tūrisma asociācijas, pašvaldības	2016-2020	Piesaistītu projektu līdzekļi (ETS programmas)	Viss reģions	-

**RV 4.5.v Atbalsts izcilu vides sektora pakalpojumu un produktu radīšanai uzņēmumos un teritorijās**

Nr.	Rīcības (Aktivitātes un projekti)	Plānotās rīcības pamatojums	Īstenotājs un sadarbības partneri	Ieviešanas periods	Indikatīvie finansējuma avoti	Prioritārās teritorijas	Rīcības programma
R 4.5.1.	Ar vides sektoru saistīto radošo industriju specializētas programmas izstrāde	NAP 2020, RV „Dabas un kultūras kapitāla ilgtspējīga apsaimniekošana”	RPR, pašvaldības, uzņēmēji, NVO	2014-2020	Piesaistītu projektu līdzekļi	Viss reģions	-
R 4.5.2.	Ekosistēmu un to sniegto pakalpojumu novērtējuma pieejas pielietojums dabas daudzveidības aizsardzībā un pārvaldībā	NAP 2020, RV „Dabas un kultūras kapitāla ilgtspējīga apsaimniekošana”	VARAM, Dabas aizsardzības pārvalde, pašvaldības, sociālie partneri	2014-2020	Valsts budžets; Pašvaldību budžeti; Piesaistītu projektu līdzekļi (LIFE)	Piekraste	-
R 4.5.3.	Specializētas programmas izstrāde jaunu zīmolu attīstībai, izmantojot sociālo un etnisko daudzveidību	RPR reģionālais projekts	RPR, Pašvaldības, uzņēmēji	2016-2020	Piesaistītu projektu līdzekļi	Viss reģions	-
R 4.5.4.	Kurortoloģijas resursu ilgtspējīga pārvaldība, kūrorta produktu un pakalpojumu attīstība, to starptautiskais marketinga - reģiona virtuālās informatīvas kurortoloģijas datubāzes un informatīvo materiālu izstrāde	RPR reģionālais projekts	Pašvaldības, RPR, uzņēmumi, VARAM, EM, LPS	2014-2020	Pašvaldību budžeti; Valsts budžets; Piesaistītu projektu līdzekļi	Piekraste, Rīgas metropole	-

R 4.5.5.	Kūrorta inovācijas un pētniecības centra izveide	RPR reģionālais projekts	Pašvaldības, uzņēmumi, zinātniskās institūcijas, RPR	2015-2020	Pašvaldību budžeti; Valsts budžets; Piesaistītu projektu līdzekļi	Piekraste, Rīgas metropole	-
R 4.5.6.	Stāvlaukumu un apmeklētāju infrastruktūras attīstība piekrastes novados	RPR reģionālais projekts	VARAM, Pašvaldības, RPR	2014-2020	Valsts budžets; Pašvaldību budžeti; Piesaistītu projektu līdzekļi	Piekraste	-
R 4.5.7.	Potenciālo infrastruktūras attīstības projektu iniciēšana ekoloģiski vērtīgām vietām ar mērķi nodrošināt to pieejamību, saglabājot vietas kvalitātes (stāvlaukumi, skatu platformas, laipu takas īpaši aizsargājamās un estētiski un funkcionāli saistošās dabas teritorijās)	RPR reģionālais projekts	RPR, pašvaldības, VARAM, EM, LPS	2014-2020	Piesaistītu projektu līdzekļi	Viss reģions	-

## Prioritāte 5. Kvalitatīva satiksme un loģistika

### RV 5.1. Vienoto iekšējās un ārējās sasniedzamības infrastruktūras tīklu stiprināšana

Nr.	Rīcības (Aktivitātes un projekti)	Plānotās rīcības pamatojums	Īstenotājs un sadarbības partneri	Ieviešanas periods	Indikatīvie finansējuma avoti	Prioritārās teritorijas	Rīcības programma
R 5.1.1.	Valsts galveno autoceļu un reģionālo autoceļu pārbūve saskaņā ar Transporta attīstības pamatnostādņem un Valsts autoceļu sakārtošanas programmu 2014-2020	NAP 2020, RV „Pakalpojumu pieejamība līdzvērtīgāku darba iespēju un dzīves apstākļu radīšanai”	SM, VARAM, pašvaldības	2014-2020	Valsts budžets; Piesaistītu projektu līdzekļi	Viss reģions	-
R 5.1.2.	Reģionam nozīmīgu perspektīvo transporta savienojumu izveide (Dienvidu tilta Rīgā turpinājuma, kā Rīgas mazā loka izbūve u.c.)	NAP 2020, RV „Pakalpojumu pieejamība līdzvērtīgāku darba iespēju un dzīves apstākļu radīšanai”	Pašvaldības, SM	2016-2020	Valsts budžets; Pašvaldību budžeti; Piesaistītu projektu līdzekļi	Rīgas metropole	-



RPR ATTĪSTĪBAS PROGRAMMA 2014-2020 RĪCĪBAS PLĀNS

R 5.1.3.	Attālāko reģiona pašvaldību sasniedzamības uzlabošana, uzlabojot autoceļu kvalitāti un sabiedriskā transporta pieejamību („Ziemeļu stīga” u.c.)	NAP 2020, RV „Pakalpojumu pieejamība līdzvērtīgāku darba iespēju un dzīves apstākļu radīšanai”	Pašvaldības, VARAM	2016-2020	Valsts budžets; Pašvaldību budžeti; Piesaistītu projektu līdzekļi	Lauki	-
R 5.1.4.	Latvijas dzelzceļa tīkla elektrifikācija	NAP 2020, RV „Izcila uzņēmējdarbības vide”	SM, VAS „Latvijas Dzelzceļš”	2015-2020	Valsts budžets; Piesaistītu projektu līdzekļi	Viss reģions	-
R 5.1.5.	Ātro savienojumu (elektrificētu) attīstība uz reģiona centriem	RPR reģionālais projekts	RPR, pašvaldības, SM, VAS „Latvijas Dzelzceļš”	2016-2020	Valsts budžets; Piesaistītu projektu līdzekļi	Rīgas metropole, Reģiona centri	-
R 5.1.6.	Vienotas reģiona satiksmes un tīklu pārvaldības izveide	RPR reģionālais projekts	RPR, pašvaldības	2016-2020	Piesaistītu projektu līdzekļi	Viss reģions	-
R 5.1.7.	Viedo transporta pārvaldības sistēmu izveide Rīga-Pierīga	RPR reģionālais projekts	RPR, pašvaldības	2016-2020	Piesaistītu projektu līdzekļi	Rīgas metropole	-
R 5.1.8.	Vietējo komerciālo lidostu (lidosta “Jūrmala” Engures novadā) un lidlauku attīstība	RPR reģionālais projekts	Pašvaldības, uzņēmēji	2014-2020	Pašvaldību budžeti; Piesaistītu projektu līdzekļi	Reģiona centri	-

**RV 5.2.v Integrēta un funkcionāli diferencēta sabiedriskā transporta tīkla izveide**

Nr.	Rīcības (Aktivitātes un projekti)	Plānotās rīcības pamatojums	Īstenotājs un sadarbības partneri	Ieviešanas periods	Indikatīvie finansējuma avoti	Prioritārās teritorijas	Rīcības programma
R 5.2.1.	Sabiedriskā transporta pakalpojumu pārzināšana un nodrošināšana	RPR Sabiedriskā transporta nodaļas darbības	SM, RPR, pašvaldības	2014-2020	Valsts budžets; Pašvaldību budžeti; Piesaistītu projektu līdzekļi	Viss reģions	Sabiedriskais transports
R 5.2.2.	Sabiedriskā transporta pārklājuma un kustības grafika izvērtējums un piedāvājums reģionā	RPR reģionālais projekts	SM, RPR, pašvaldības, uzņēmēji (pāravadātāji)	2016-2020	Valsts budžets; Pašvaldību budžeti; Piesaistītu projektu līdzekļi	Viss reģions	-

RPR ATTĪSTĪBAS PROGRAMMA 2014-2020 RĪCĪBAS PLĀNS

R 5.2.3.	Stāvparku (Park & Ride) sistēmas izveide Rīgā un Pierīgā (no virzieniem Sigulda, Ogre, Ulbroka, Salaspils, Ķekava, Jelgava, Tukums, Jūrmala)	Rīgas teritorijas attīstības plānošanas dokumenti RPR reģionālais projekts	Rīga, Pierīgas pašvaldības, Reģiona centri	2014-2020	Pašvaldību budžeti; Piesaistītu projektu līdzekļi	Rīgas metropole	-
R 5.2.4.	Rīgas tramvaju infrastruktūras attīstība	Rīgas teritorijas attīstības plānošanas dokumenti	Rīga, Pierīgas pašvaldības	2015-2020	Pašvaldību budžeti; Piesaistītu projektu līdzekļi	Rīgas metropole	-

**RV 5.3. Starptautiskas nozīmes Z-D, A-R savienojumu un mezglu stiprināšana**

Nr.	Rīcības (Aktivitātes un projekti)	Plānotās rīcības pamatojums	Īstenotājs un sadarbības partneri	Ieviešanas periods	Indikatīvie finansējuma avoti	Prioritārās teritorijas	Rīcības programma
R 5.3.1.	Eiropas standarta platuma dzelzceļa līnijas "Rail Baltica" tehniskā izpēte un trases izbūves uzsākšana	NAP 2020, RV „Izcila uzņēmējdarbības vide”	SM, pašvaldības	2014-2020	Piesaistītu projektu līdzekļi (KP fondi, CEF finanšu instruments), Valsts budžets	Viss reģions	-
R 5.3.2.	Starptautiskās lidostas "Rīga" attīstība un sliežu transporta savienojuma ar lidostu "Rīga" attīstīšana, atbilstoši Rail Baltica detalizētas tehniskās izpētes rezultātiem	NAP 2020, RV „Izcila uzņēmējdarbības vide”	SM, Pierīgas pašvaldības, VAS "Starptautiskā lidosta "Rīga"	2014-2020	Piesaistītu projektu līdzekļi (KP fondi, CEF finanšu instruments), Valsts budžets	Rīgas metropole	-
R 5.3.3.	Mazo ostu un uzņēmējdarbību veicinošanas infrastruktūras attīstība piekrastē (pievadceļi, komunikācijas, pakalpojumu sniegšanas ēkas u.c.)	NAP 2020, RV „Ekonomiskās aktivitātes veicināšana reģionos – teritoriju potenciāla izmantošana”	VARAM, Pašvaldības, RPR	2014-2020	Valsts budžets, Pašvaldību budžeti; Piesaistītu projektu līdzekļi	Piekraste	-
R 5.3.4.	Mazo ostu integrēšana starptautiskajos tūrisma maršrutos – starptautiskais mārketing	RPR reģionālais projekts	Pašvaldības, RPR	2014-2020	Valsts budžets, Piesaistītu projektu līdzekļi	Piekraste	-
R 5.3.5.	Ziemeļjūras – Baltijas jūras transporta koridora tīkls kā reģiona savienotājs (NSBCoRe)	RPR reģionālais projekts	RPR, pašvaldības, Eiropas pilsētas un reģioni	2016-2020	Piesaistītu projektu līdzekļi (ETS programmas)	Viss reģions	-

## RV 5.4. Integrēta iekšējo un Piekrastes ūdeņu savienojumu tīkla izveide

Nr.	Rīcības (Aktivitātes un projekti)	Plānotās rīcības pamatojums	Īstenotājs un sadarbības partneri	Ieviešanas periods	Indikatīvie finansējuma avoti	Prioritārās teritorijas	Rīcības programma
R 5.4.1.	Iekšējo un Piekrastes ūdeņu savienojumu tīkla pārvaldība (fiksēti ūdeņu savienojumi, infrastruktūra un regulējums)	RPR reģionālais projekts	Pašvaldības, SM RPR	2016-2020	Valsts budžets, Piesaistītu projektu līdzekļi	Viss reģions	-
R 5.4.2.	Drošības uzlabošana pludmalēs – glābšanas dienestu attīstība (infrastruktūra, aprīkojums, glābēju kompetences, sadarbības tīkls)	RPR reģionālais projekts	VARAM, VUGD, piekrastes pašvaldības, RPR, KPR	2016-2020	Piesaistītu projektu līdzekļi	Piekraste	-
R 5.4.3.	Baltijas jūras un Rīgas jūras līča piekrastes arheoloģija	RPR reģionālais projekts	RPR, KPR, piekrastes pašvaldības, ministrijas	2016-2020	Piesaistītu projektu līdzekļi	Piekraste	-

## RV 5.5.v Pilsētu iekšējā transporta un to savienojumu attīstība

Nr.	Rīcības (Aktivitātes un projekti)	Plānotās rīcības pamatojums	Īstenotājs un sadarbības partneri	Ieviešanas periods	Indikatīvie finansējuma avoti	Prioritārās teritorijas	Rīcības programma
R 5.5.1.	Pilsētu iekšējā transporta un to savienojumu attīstība Rīgas metropoles areālā un reģiona centros	RPR reģionālais projekts	Pašvaldības, SM, RPR	2016-2020	Piesaistītu projektu līdzekļi	Rīgas metropole, Reģiona centri	-
R 5.5.2.	Reģionālu veloceļu maršrutu izstrāde un integrēšana EiroVelo tīklā (Eiro Velo 10; Eiro Velo 13)	RPR reģionālais projekts	Pašvaldības, SM, RPR	2014-2020	Piesaistītu projektu līdzekļi	Viss reģions	-
R 5.5.3.	Velo un gājēju celiņu attīstība gar autoceļiem apdzīvotās vietās, saskaņā ar autoceļu attīstības projektiem	RPR reģionālais projekts	SM, pašvaldības	2014-2020	Piesaistītu projektu līdzekļi	Viss reģions	-
R 5.5.4.	Koplietošanas infrastruktūras izveide, drošas velo novietnes autobusu un vilcienu gala pieturās, Rīgā un Pierīgā (no virzieniem Sigulda, Ogre, Ulbroka, Salaspils, Ķekava, Jelgava, Tukums, Jūrmala)	RPR reģionālais projekts	Rīga, Pierīgas pašvaldības, Reģiona centri	2014-2020	Piesaistītu projektu līdzekļi	Rīgas metropole	-

RPR ATTĪSTĪBAS PROGRAMMA 2014-2020 RĪCĪBAS PLĀNS

R 5.5.5.	Iedzīvotāju informēšanas kampaņas par drošu pārvietošanos ar velotransportu ikdienas vajadzībām	RPR reģionālais projekts	Pašvaldības, CSDD	2014-2020	Pašvaldību budžeti; Piesaistītu projektu līdzekļi	Viss reģions	-
R 5.5.6.	Elektrotransporta attīstība	RPR reģionālais projekts	Pašvaldības	2014-2020	Pašvaldību budžeti; Piesaistītu projektu līdzekļi	Viss reģions	-
R 5.5.7.	Alternatīvu degvielas veidu (biodīzeļdegvielas, ūdeņraža, spirta, sašķidrīnātās dabasgāzes u.c. tehnoloģiju) izmantošana transporta sektorā	RPR reģionālais projekts	Pašvaldības	2014-2020	Piesaistītu projektu līdzekļi	Viss reģions	-

## Prioritāte 6. Pašvaldības – attīstības virzītājas

### RV 6.1. Pašatbildības un finansiālās pašpietiekamības stiprināšana investīciju un pašu ieņēmumu bāzes pieaugumam

Nr.	Rīcības (Aktivitātes un projekti)	Plānotās rīcības pamatojums	Īstenotājs un sadarbības partneri	Ieviešanas periods	Indikatīvie finansējuma avoti	Prioritārās teritorijas	Rīcības programma
R 6.1.1.	Atbalsta pasākumi investīciju piesaistei RPR pašvaldībās	RPR ES struktūrfondu informācijas centra (uzņēmējdarbības atbalsta centra) darbība  NAP 2020, RV „Ekonomiskās aktivitātes veicināšana reģionos – teritoriju potenciāla izmantošana”	RPR, VARAM, pašvaldības, LIAA, Latvijas ārvalstu vēstniecības	2014-2020	Valsts budžets; Pašvaldību budžeti; Piesaistītu projektu līdzekļi	Viss reģions	Projekti  Uzņēmējdarbība un investīcijas
R 6.1.2.	Investīciju piesaiste pašvaldībās ar mērķi attīstīt publisko infrastruktūru uzņēmējdarbības veicināšanai, t.sk., sniedzot atbalstu integrētām teritoriālām investīcijām "Pilsētvides" attīstībai un degradēto teritoriju atjaunošanai	VRP  Darbības programma „Izaugsme un nodarbinātība” SAM 3.3.1.	VARAM, FM, EM, pašvaldības, RPR	2014-2020	Valsts budžets; Pašvaldību budžeti; Piesaistītu projektu līdzekļi	Viss reģions	Uzņēmējdarbība un investīcijas

RPR ATTĪSTĪBAS PROGRAMMA 2014-2020 RĪCĪBAS PLĀNS

R 6.1.3.	Kapacitātes stiprināšanas pasākumi pašvaldībām uzņēmējdarbības veicināšanai, t.sk. nodrošinot investīciju piedāvājumu un mārketinga materiālu izstrādi	VRP	VARAM, pašvaldības, RPR	2014-2020	Valsts budžets; Pašvaldību budžeti; Piesaistītu projektu līdzekļi	Rīga, Jūrmala, reģiona centri	Uzņēmējdarbība un investīcijas
R 6.1.4.	Vienotas reģiona investīciju platformas izstrāde	NAP 2020, RV „Ekonomiskās aktivitātes veicināšana reģionos – teritoriju potenciāla izmantošana”	RPR, pašvaldības	2014-2020	Valsts budžets; Pašvaldību budžeti; Piesaistītu projektu līdzekļi	Viss reģions	Uzņēmējdarbība un investīcijas

**RV 6.2.v Specializētu un daudzveidīgu teritoriju veicināšana**

Nr.	Rīcības (Aktivitātes un projekti)	Plānotās rīcības pamatojums	Īstenotājs un sadarbības partneri	Ieviešanas periods	Indikatīvie finansējuma avoti	Prioritārās teritorijas	Rīcības programma
R 6.2.1.	Reģionālo projektu izstrāde un koordinācija	RPR Starptautisko projektu nodaļas un ES struktūrfondu projektu nodaļas darbības	RPR, pašvaldības	2014-2020	Valsts budžets; Pašvaldību budžeti; Piesaistītu projektu līdzekļi	Viss reģions	Projekti
R 6.2.2.	Teritoriju revitalizācija, reģenerējot degradētās teritorijas	VRP Darbības programma „Izaugsme un nodarbinātība” SAM 5.6.2.	VARAM, FM, EM, pašvaldības, RPR	2014-2020	Valsts budžets; Pašvaldību budžeti; Piesaistītu projektu līdzekļi	Rīga, Jūrmala, Reģiona centri	-
R 6.2.3.	Jūras un Rīgas līča potenciāla izmantošana piekrastes novadu ekonomikas aktivitāšu dažādošanai: uzņēmēju apmācības un pieredzes apmaiņa par iespējamiem uzņēmējdarbības virzieniem	NAP 2020, RV „Ekonomiskās aktivitātes veicināšana reģionos – teritoriju potenciāla izmantošana”	Pašvaldības, RPR	2014-2020	Pašvaldību budžeti; Valsts budžets; Piesaistītu projektu līdzekļi	Piekraste	-

## RV 6.3.v Atbalsts iniciatīvām, attīstības dalībnieku lomas pieaugumam teritoriju „horizontālā” pārvaldībā

Nr.	Rīcības (Aktivitātes un projekti)	Plānotās rīcības pamatojums	Īstenotājs un sadarbības partneri	Ieviešanas periods	Indikatīvie finansējuma avoti	Prioritārās teritorijas	Rīcības programma
R 6.3.1.	Uzņēmējdarbības attīstības un investīciju piesaistes pasākumu koordinēšana pašvaldībās	NAP 2020, RV „Economiskās aktivitātes veicināšana reģionos – teritoriju potenciāla izmantošana”	Pašvaldības, uzņēmēji, mācību un zinātniski pētnieciskās iestādes, RPR, JAL	2014-2020	Pašvaldības budžeti; piesaistītu projektu līdzekļi	Viss reģions	Uzņēmējdarbība un investīcijas
R 6.3.2.	Informācijas aprites nodrošināšana par finansējuma iespējām reģionā	RPR ES struktūrfondu informācijas centra (uzņēmējdarbības atbalsta centra) darbība	RPR, pašvaldības	2014-2020	Valsts budžets; Pašvaldību budžeti; Piesaistītu projektu līdzekļi	Viss reģions	Uzņēmējdarbība un investīcijas
R 6.3.3.	E-risinājumi sabiedrības informēšanas un līdzdalības nodrošināšanai	RPR ES struktūrfondu informācijas centra (uzņēmējdarbības atbalsta centra) darbība	RPR, pašvaldības	2014-2020	Valsts budžets; Pašvaldību budžeti; Piesaistītu projektu līdzekļi	Viss reģions	Uzņēmējdarbība un investīcijas
R 6.3.4.	Reģionālo konkursu "Inovātīvas biznesa idejas" organizēšana, iesaistot jauniešus reģionu attīstības veicināšanā	VRP	VARAM, RPR, pašvaldības	2014-2020	Valsts budžets; Piesaistītu projektu līdzekļi	Viss reģions	Jaunatne

## RV 6.4.v Ilgtspējīgu un efektīvu pakalpojumu sistēmu attīstība pašvaldību un pašvaldību sadarbības teritorijās

Nr.	Rīcības (Aktivitātes un projekti)	Plānotās rīcības pamatojums	Īstenotājs un sadarbības partneri	Ieviešanas periods	Indikatīvie finansējuma avoti	Prioritārās teritorijas	Rīcības programma
R 6.4.1.	Pakalpojumu pieejamības nodrošināšana reģiona pašvaldībās, atbilstoši RPP noteiktajam publisko pakalpojumu klāstam („grozam”) pa apdzīvoto vietu grupām (infrastruktūra un pakalpojumi)	NAP 2020, RV „Pakalpojumu pieejamība līdzvērtīgāku darba iespēju un dzīves apstākļu radīšanai”	VARAM, visas ministrijas pašvaldības, sociālie partneri, NVO, RPR	2014-2020	Pašvaldību budžeti; Valsts budžets; Piesaistītu projektu līdzekļi	Viss reģions	-
R 6.4.2.	Attālinātā darba iespēju nodrošināšana ekonomikas dažādošanai un apdzīvotības saglabāšanai reģiona teritorijās – gan pilsētās, gan laukos	RPR reģionālais projekts	Pašvaldības	2014-2020	Piesaistītu projektu līdzekļi; Pašvaldību budžeti	Viss reģions	-

R 6.4.3.	E-pakalpojumu attīstība pašvaldībās, reģionā un starppašvaldību teritorijās	RPR reģionālais projekts	Pašvaldības, VARAM, RPR	2014-2020	Valsts budžets; Pašvaldību budžeti; Piesaistītu projektu līdzekļi	Viss reģions	-
R 6.4.4.	Kvalitatīvu institucionālai aprūpei alternatīvu sociālo pakalpojumu dzīvesvietā un ģimeniskai videi pietuvinātu pakalpojumu pieejamības nodrošināšana personām ar invaliditāti un bērniem	VRP Darbības programma „Izaugsme un nodarbinātība” SAM 9.2.2.	LM, RPR, pašvaldības	2015-2020	Valsts budžets; Pašvaldību budžeti; Piesaistītu projektu līdzekļi	Viss reģions	Sociālie pakalpojumi

## Prioritāte 7. Ilgtspējīga dzīvesvide

### RV 7.1.v Telpiskās struktūras līdzsvara uzturēšana

Nr.	Rīcības (Aktivitātes un projekti)	Plānotās rīcības pamatojums	Īstenotājs un sadarbības partneri	Ieviešanas periods	Indikatīvie finansējuma avoti	Prioritārās teritorijas	Rīcības programma
R 7.1.1.	Reģiona teritorijas attīstības plānošana un uzraudzība, sadarbības koordinācija un mārketinga attīstības plānošanas jomā	RPR Telpiskās plānošanas nodaļas darbības	RPR, pašvaldības	2014-2020	Valsts budžets; Pašvaldību budžeti; Piesaistītu projektu līdzekļi	Viss reģions	Plānošana un uzraudzība
R 7.1.2.	Teritorijas attīstības plānošanas informācijas sistēmas ieviešana pašvaldībās un iedzīvotāju līdzdalību teritorijas attīstības plānošanas procesā veicināšana, izmantojot e-vidi	VRP	VARAM, VRAA, pašvaldības, RPR	2014-2020	Valsts budžets; Piesaistītu projektu līdzekļi	Viss reģions	-
R 7.1.3.	Urbānās izaugsmes pārvaldība, veidojot kompaktu un pašpietiekamu apdzīvoto vietu sistēmu	RPR reģionālais projekts RPR Telpiskās plānošanas nodaļas darbības	RPR, pašvaldības	2014-2020	Valsts budžets; Pašvaldību budžeti; Piesaistītu projektu līdzekļi	Viss reģions	Plānošana un uzraudzība
R 7.1.4.	Urbānās reģenerācijas rīcības plānu izstrāde reģionā un pašvaldībās	RPR reģionālais projekts	RPR, pašvaldības	2014-2020	Piesaistītu projektu līdzekļi; Pašvaldību budžeti	Rīgas metropole, Reģiona centri	Plānošana un uzraudzība

RPR ATTĪSTĪBAS PROGRAMMA 2014-2020 RĪCĪBAS PLĀNS

R 7.1.5.	Teritoriju fragmentācijas un transporta koridoru trokšņa radīto problēmu risinājumu izstrāde	RPR reģionālais projekts	RPR, pašvaldības	2016-2020	Piesaistītu projektu līdzekļi; Pašvaldību budžeti	Rīgas metropole	-
R 7.1.6.	Zināšanu un prasmju attīstība „dzīvojamu pilsētu” (Liveable cities) plānošanā un veidošanā	RPR reģionālais projekts	RPR, pašvaldības	2014-2020	Piesaistītu projektu līdzekļi	Rīgas metropole, Reģiona centri	-
R 7.1.7.	Dabas parku un mežaparku, kā rekreācijas vietu attīstība Rīgas metropoles areālā	RPR reģionālais projekts	RPR, pašvaldības	2016-2020	Piesaistītu projektu līdzekļi; Pašvaldību budžeti	Rīgas metropole	-

**RV 7.2.v Pamatfunkcijās un pašpietiekamībā balstītas apdzīvoto vietu sistēmas veidošana**

Nr.	Rīcības (Aktivitātes un projekti)	Plānotās rīcības pamatojums	Īstenotājs un sadarbības partneri	Ieviešanas periods	Indikatīvie finansējuma avoti	Prioritārās teritorijas	Rīcības programma
R 7.2.1.	Apdzīvojuma un apdzīvoto vietu plānošana	RPR Telpiskās plānošanas nodaļas darbības	RPR, pašvaldības	2014-2020	Valsts budžets; Pašvaldību budžeti; Piesaistītu projektu līdzekļi	Viss reģions	Plānošana un uzraudzība
R 7.2.2.	Ainavu (lauku, mežu, ūdens, urbāno) plānošana un pārvaldība	RPR reģionālais projekts	Pašvaldības, RPR, vietējās kopienas	2016-2020	Pašvaldību budžeti; Piesaistītu projektu līdzekļi	Viss reģions	-
R 7.2.3.	Viensētu apdzīvojuma saglabāšana un attīstība	RPR reģionālais projekts	Pašvaldības, RPR, vietējās kopienas	2016-2020	Piesaistītu projektu līdzekļi	Lauki	-
R 7.2.4.	Dizaina domāšana (Design thinking) – inovatīva pieeja sabiedrības līdzdalībai Baltijas jūras reģiona urbāno teritoriju veiksmīgai un ilgtspējīgai attīstībai	RPR reģionālais projekts	RPR, pašvaldības, LPS, zinātniskās institūcijas	2016-2020	Piesaistītu projektu līdzekļi (ETS programmas)	Viss reģions	-

**RV 7.3.v Ilgtspējīgu, atjaunojamos resursos balstītu enerģijas sistēmu attīstība**

Nr.	Rīcības (Aktivitātes un projekti)	Plānotās rīcības pamatojums	Īstenotājs un sadarbības partneri	Ieviešanas periods	Indikatīvie finansējuma avoti	Prioritārās teritorijas	Rīcības programma
R 7.3.1.	Energoaplānošanas koordinēšana reģionā	RPR energoaplānošanas koordinatora darbības (perspektīvā) RPR reģionālais projekts	RPR sadarbībā ar pašvaldībām	2014-2020	Valsts budžets; Pašvaldību budžeti; Piesaistītu projektu līdzekļi	Viss reģions	Enerģētika



RPR ATTĪSTĪBAS PROGRAMMA 2014-2020 RĪCĪBAS PLĀNS

R. 7.3.2.	Enerģētikas politikas veidošana reģionā	NAP 2020, RV „Energoefektivitāte un enerģijas ražošana”	EM, VARAM, RPR sadarbībā ar pašvaldībām un citiem plānošanas reģioniem	2014-2020	Valsts budžets; Pašvaldību budžeti; Piesaistītu projektu līdzekļi (KP fondi)	Viss reģions	Enerģētika
R 7.3.3.	Investīciju piesaiste un uzņēmējdarbības attīstības veicināšana enerģētikas jomā	NAP 2020, RV „Energoefektivitāte un enerģijas ražošana”	RPR sadarbībā ar pašvaldībām un enerģētikas uzņēmumiem	2014-2020	Pašvaldību budžeti; Piesaistītu projektu līdzekļi	Viss reģions	Enerģētika Uzņēmējdarbība un investīcijas
R 7.3.4.	Sabiedrības informēšana par enerģētikas jautājumiem	NAP 2020, RV „Energoefektivitāte un enerģijas ražošana”	RPR sadarbībā ar pašvaldībām	2014-2020	Valsts budžets; Pašvaldību budžeti; Piesaistītu projektu līdzekļi	Viss reģions	Enerģētika
R 7.3.5.	Energoefektivitātes paaugstināšana un atjaunojamo energoresursu izmantošana	VRP Darbības programma „Izaugsme un nodarbinātība” SAM 4.2.2.	VARAM, EM pašvaldības, RPR	2014-2020	Valsts budžets; Pašvaldību budžeti; Piesaistītu projektu līdzekļi	Viss reģions	Enerģētika

**RV 7.4.v Noslēgto ūdens resursu un atkritumu izmantošanas loku attīstība teritorijās**

Nr.	Rīcības (Aktivitātes un projekti)	Plānotās rīcības pamatojums	Īstenotājs un sadarbības partneri	Ieviešanas periods	Indikatīvie finansējuma avoti	Prioritārās teritorijas	Rīcības programma
R 7.4.1.	Vienota vides tehnoloģiju tīkla attīstības politikas izstrāde	NAP 2020, RV „Dabas un kultūras kapitāla ilgtspējīga apsaimniekošana”	Ministrijas, Pašvaldības	2016-2020	Valsts budžets; Piesaistītu projektu līdzekļi	Viss reģions	-
R 7.4.2.	Piesārņojuma avotu identificēšana, tehnoloģiju izstrāde un ieviešana piesārņojuma novēršanai Rīgas jūras līcī, ko rada sadzīves notekūdeņi, plūdi un lietus ūdeņi	RPR reģionālais projekts	VARAM, vides dienesti, zinātniskās institūcijas, pašvaldības	2016-2020	Valsts budžets; Piesaistītu projektu līdzekļi	Piekraste	-
R 7.4.3.	Lietus ūdens apsaimniekošanas metodes un iniciatīvas ilgtspējīgas pilsētvides teritoriālai attīstībai, investīciju piesaiste esošo lietus	RPR reģionālais projekts	RPR, pašvaldības, VARAM	2016-2020	Valsts budžets; Piesaistītu projektu līdzekļi	Rīgas metropole, Reģiona centri	-

	ūdens kanalizācijas sistēmu apsaimniekošanai un uzturēšanai, plūdu risku novēršanas pasākumu kompleksai īstenošanai						
R 7.4.4.	Videi draudzīgo tehnoloģiju izmantošana atkritumu šķirošanas un dalīti savākto atkritumu pārstrādē	NAP 2020, RV „Dabas un kultūras kapitāla ilgtspējīga apsaimniekošana”	VARAM, pašvaldības	2014-2020	Valsts budžets; Pašvaldību budžeti; Piesaistītu projektu līdzekļi	Viss reģions	-
R 7.4.5.	Centralizētas biomasas savākšanas, tālāk izmantošanas un uzglabāšanas vietu attīstība	RPR reģionālais projekts	Pašvaldības, uzņēmēji	2016-2020	Pašvaldību budžeti; Piesaistītu projektu līdzekļi	Viss reģions	-

#### RV 7.5.v Cilvēcīga, funkcionāla un vajadzībās daudzveidīga mājokļu un publisko ārtelpu tīklu stiprināšana

Nr.	Rīcības (Aktivitātes un projekti)	Plānotās rīcības pamatojums	Īstenotājs un sadarbības partneri	Ieviešanas periods	Indikatīvie finansējuma avoti	Prioritārās teritorijas	Rīcības programma
R 7.5.1.	Funkcionālas mājokļu un publisko ārtelpu attīstības politikas izstrāde	RPR reģionālais projekts	Pašvaldības, RPR, ministrijas	2015-2020	Valsts budžets; Pašvaldību budžeti; Piesaistītu projektu līdzekļi	Viss reģions	-
R 7.5.2.	Ēku zemas enerģijas patēriņa energoefektīva renovācija un būvniecība	NAP 2020, RV „Energoefektivitāte un enerģijas ražošana”	Pašvaldības	2015-2020	Pašvaldību budžeti; Piesaistītu projektu līdzekļi	Viss reģions	-
R 7.5.3.	Atjaunojamo energoresursu izmantošana publiskās ārtelpas objektu apgaismes sistēmās – viedo apgaismojuma risinājumu izstrāde	RPR reģionālais projekts	RPR, pašvaldības, zinātniskās institūcijas	2016-2020	Piesaistītu projektu līdzekļi (ETS programmas)	Viss reģions	-
R 7.5.4.	Publiskās ārtelpas rekreācijas vietu attīstība (rotallaukumi, āra treniņi u.c.), pielāgojot arī bērniem ar funkcionāliem traucējumiem atbilstoši universālā dizaina principiem	RPR reģionālais projekts	Pašvaldības, RPR, vietējās kopienas	2016-2020	Piesaistītu projektu līdzekļi	Viss reģions	-
R 7.5.5.	Sociālo mājokļu sistēmas izveide reģionā	RPR reģionālais projekts	Pašvaldības, RPR	2016-2020	Piesaistītu projektu līdzekļi	Viss reģions	-

**RV 7.6.v Adaptācijas stratēģijas un teritoriāli diferencēti risinājumi klimatiskām pārmaiņām**

Nr.	Rīcības (Aktivitātes un projekti)	Plānotās rīcības pamatojums	Īstenotājs un sadarbības partneri	Ieviešanas periods	Indikatīvie finansējuma avoti	Prioritārās teritorijas	Rīcības programma
R 7.6.1.	Stratēģiju un risinājumu izstrāde adaptācijai klimatiskām pārmaiņām	RPR reģionālais projekts	Pašvaldības, VARAM	2014-2020	Pašvaldību budžeti; Piesaistītu projektu līdzekļi	Viss reģions	-
R 7.6.2.	RPR ūdensteču baseinu hidroloģiskā modeļa izveidošana, plūdu riska teritoriju noteikšana un paredzamo pretplūdu pasākumu ietekmes izpēte uz applūstošajām teritorijām	RPR reģionālais projekts	Pašvaldības, RPR, VARAM	2016-2019	Pašvaldību budžeti; Piesaistītu projektu līdzekļi	Viss reģions	-
R 7.6.3.	Meliorācijas sistēmu uzturēšanas un rekonstrukcijas pasākumi	RPR reģionālais projekts	ZM, Pašvaldības, RPR	2014-2020	Pašvaldību budžeti; Piesaistītu projektu līdzekļi	Viss reģions	-
R 7.6.4.	Zaļā infrastruktūra gruntsūdens līmeņa ietekmju novēršanai un ekoloģiskā stāvokļa uzlabošanai RPR apdzīvotajās teritorijās	RPR reģionālais projekts	Pašvaldības, RPR, ministrijas	2016-2019	Piesaistītu projektu līdzekļi	Viss reģions	-

**Prioritāte 8. Vieda attīstība****RV 8.1.v Reģiona viedās specializācijas politikas izveide un īstenošana viedas attīstības teritorijās un vietās**

*Integrējamie rīcību virzieni:* RV 1.2.v, RV 2.1.v, RV 3.3.v, RV 4.2.v, RV 4.5.v, RV 5.2.v, RV 5.5.v, RV 6.2.v, RV 6.3.v, RV 6.4.v, RV 7.1.v, RV 7.2.v, RV 7.3.v, RV 7.4.v, RV 7.5.v, RV 7.6.v

Nr.	Rīcības (Aktivitātes un projekti)	Plānotās rīcības pamatojums	Īstenotājs un sadarbības partneri	Ieviešanas periods	Indikatīvie finansējuma avoti	Prioritārās teritorijas	Rīcības programma
R 8.1.1.	Reģiona viedās specializācijas politikas izveide un īstenošana	Pētījums "RPR viedās specializācijas iespējas"	RPR, pašvaldības	2014-2020	Piesaistītu projektu līdzekļi	Viss reģions	-
R 8.1.2.	Viedās specializācijas politikas īstenošana, balstoties uz pašvaldību iespēju pašnovērtējumu	Pētījums "RPR viedās specializācijas iespējas"	RPR, pašvaldības	2014-2020	Piesaistītu projektu līdzekļi	Viss reģions	-

**RV 8.2.v Detalizēts viedas specializācijas iespēju pašnovērtējums**

Nr.	Rīcības (Aktivitātes un projekti)	Plānotās rīcības pamatojums	Īstenotājs un sadarbības partneri	Ieviešanas periods	Indikatīvie finansējuma avoti	Prioritārās teritorijas	Rīcības programma
R 8.2.1.	Salīdzinošo priekšrocību (jomu) novērtējums	Pētījums "RPR viedās specializācijas iespējas"	Pašvaldības, RPR	2015-2017	Piesaistītu projektu līdzekļi	Viss reģions	-
R 8.2.2.	Dalībnieku (aģentu) modeļa izstrāde un novērtējums, veicot sociālo profilēšanu	Pētījums "RPR viedās specializācijas iespējas"	Pašvaldības, RPR	2015-2017	Piesaistītu projektu līdzekļi	Viss reģions	-
R 8.2.3.	Viedās specializācijas stratēģijas izstrāde, balstoties uz R 8.1.1. un R 8.1.2.	Pētījums "RPR viedās specializācijas iespējas"	Pašvaldības, RPR	2015-2017	Piesaistītu projektu līdzekļi	Viss reģions	-

**RV 8.3.v Uzņēmējdarbības produktivitātes veicināšana**

Nr.	Rīcības (Aktivitātes un projekti)	Plānotās rīcības pamatojums	Īstenotājs un sadarbības partneri	Ieviešanas periods	Indikatīvie finansējuma avoti	Prioritārās teritorijas	Rīcības programma
R 8.3.1.	Inovāciju inkubatoru izveide, lai veicinātu inovāciju pārnesi no pētniecības uz biznesu, sasaistot pētniecību, izglītības programmas ar uzņēmējdarbību - inovatīvu produktu un pakalpojumu piedāvājums	NAP 2020, RV „Attīstīta pētniecība, inovācija un augstākā izglītība”  Pētījums "RPR viedās specializācijas iespējas"	Pašvaldības, uzņēmēji, IZM, EM, RPR	2014-2020	Piesaistītu projektu līdzekļi	Viss reģions	-
R 8.3.2.	Atbalsta mehānismu izstrāde nodarbinātības īpatsvara celšanai zināšanu ietilpīgās nozarēs	NAP 2020, RV „Attīstīta pētniecība, inovācija un augstākā izglītība”  Pētījums "RPR viedās specializācijas iespējas"	Pašvaldības, uzņēmēji, IZM, EM, RPR	2014-2020	Piesaistītu projektu līdzekļi	Viss reģions	-

**RPR ATTĪSTĪBAS PROGRAMMA 2014-2020 RĪCĪBAS PLĀNS**

R 8.3.3.	Atbalsta mehānismu izstrāde nodarbinātības īpatsvara pašnodarbinātības īpatsvara celšanai, jaunu uzņēmumu veidošanai produktu un pakalpojumu pieprasītās nozarēs	Pētījums "RPR viedās specializācijas iespējas"	Pašvaldības, uzņēmēji	2014-2020	Piesaistītu projektu līdzekļi	Viss reģions	-
R 8.3.4.	Atbalsta mehānismu izstrāde vietējo produktu un pakalpojumu attīstībai	Pētījums "RPR viedās specializācijas iespējas"	Pašvaldības, uzņēmēji	2014-2020	Piesaistītu projektu līdzekļi	Viss reģions	-

**RV 8.4.v Vietējos resursos balstītas uzņēmējdarbības attīstības veicināšana**

Nr.	Rīcības (Aktivitātes un projekti)	Plānotās rīcības pamatojums	Īstenotājs un sadarbības partneri	Ieviešanas periods	Indikatīvie finansējuma avoti	Prioritārās teritorijas	Rīcības programma
R 8.4.1.	Instrumentu izveide Pierīgas pašvaldību vietējās ekonomikas, kas balstīta to specializācijā, attīstībai, ekonomiskā tēla nostiprināšanai	Pētījums "RPR viedās specializācijas iespējas"	Pierīgas pašvaldības, uzņēmēji, RPR	2014-2020	Piesaistītu projektu līdzekļi	Pierīgas pašvaldības	-
R 8.4.2.	Instrumentu izveide uzņēmējdarbības ar augstu pievienoto vērtību sekmēšanai mazpilsētu un lauku teritorijās (lauksaimniecības produktu ieguve un pārstrāde, mežsaimniecība un kokapstrāde, zivsaimniecības produktu ieguve un pārstrāde)	Pētījums "RPR viedās specializācijas iespējas"	Pierīgas pašvaldības, uzņēmēji, RPR	2014-2020	Piesaistītu projektu līdzekļi	Reģiona centru saistītie apvidi - mazpilsētu un lauku pašvaldības	-

**RV 8.5.v Inovatīvas, ilgtspējīgas un drošas (zaļās) mobilitātes veicināšana**

Nr.	Rīcības (Aktivitātes un projekti)	Plānotās rīcības pamatojums	Īstenotājs un sadarbības partneri	Ieviešanas periods	Indikatīvie finansējuma avoti	Prioritārās teritorijas	Rīcības programma
R 8.5.1.	Starpvaldību aģentūru (sadarbības platformu) modeļa izstrāde, lai veicinātu RV 5.2.v "Integrēta un funkcionāli diferencēta sabiedriskā transporta tīkla izveide" un RV 5.5.v "Vietējo „vieglā transporta” satiksmes tīklu attīstība" īstenošanu	Pētījums "RPR viedās specializācijas iespējas"	RPR, Rīga, Pierīgas pašvaldības, Piekrastes, mazpilsētu un lauku pašvaldības, SM, VARAM, LPS	2016-2020	Piesaistītu projektu līdzekļi	Viss reģions, īpaši Rīgas metropoles areāls	Pārvaldība

## RV 8.6.v Rīgas un kaimiņu pašvaldību sadarbības veicināšana

Nr.	Rīcības (Aktivitātes un projekti)	Plānotās rīcības pamatojums	Īstenotājs un sadarbības partneri	Ieviešanas periods	Indikatīvie finansējuma avoti	Prioritārās teritorijas	Rīcības programma
R 8.6.1.	Rīgas metropoles areāla pašvaldību aģentūras (sadarbības platformas) modeļa izstrāde, lai nodrošinātu 7.prioritātes "Ilgspējīga dzīvesvide" RV īstenošanu	Pētījums "RPR viedās specializācijas iespējas"	Rīgas metropoles areāla sadarbības platformas dalībnieki	2016-2020	Piesaistītu projektu līdzekļi	Viss reģions, īpaši Rīgas metropoles areāls	Pārvaldība
R 8.6.2.	Rīcības programmas meta izstrāde vidēja termiņa un ilgtermiņa attīstībai	Pētījums "RPR viedās specializācijas iespējas"	Rīgas metropoles areāla sadarbības platformas dalībnieki	2014-2020	Piesaistītu projektu līdzekļi	Viss reģions, īpaši Rīgas metropoles areāls	Plānošana un uzraudzība
R 8.6.3.	Lobēšanas aktivitātes Rīcības programmas meta ieviešanai valstiskā, reģionālā un/vai vietējā līmenī un Rīgas metropoles areāla pašvaldības aģentūras (sadarbības platformas) modelim	Pētījums "RPR viedās specializācijas iespējas"	Rīgas metropoles areāla sadarbības platformas dalībnieki	2016-2020	Piesaistītu projektu līdzekļi	Viss reģions	Pārvaldība
R 8.6.4.	Ierosinājumu izstrāde valsts normatīvā ietvara papildinājumiem un grozījumiem juridiski saistošu lēmumu vai ieteikumu formātā	Pētījums "RPR viedās specializācijas iespējas"	Rīgas metropoles areāla sadarbības platformas dalībnieki	2016-2020	Piesaistītu projektu līdzekļi	Viss reģions	Pārvaldība
R 8.6.5.	Pasākumu programma ar galvaspilsētu cieši nesaistītas ekonomikas attīstības apzināšanai un veicināšanai (pieredzes apmaiņas braucieni, apmācības, „ātrās plānošanas palīdzības” dienests u.c.)	Pētījums "RPR viedās specializācijas iespējas"	RPR, Metropoles areāla mazpilsētu un lauku pašvaldības, Piekrastes pašvaldības	2016-2020	Piesaistītu projektu līdzekļi	Viss reģions, īpaši Rīgas metropoles areāls	-
R 8.6.6.	Uzņēmējdarbības un investīciju piesaistes reģionālā koordinācijas centra modeļa izstrāde (RV 6.3.v „Atbalsts iniciatīvām, attīstības dalībnieku lomas pieaugumam teritoriju „horizontālā” pārvaldībā”)	Pētījums "RPR viedās specializācijas iespējas"	RPR, Metropoles areāla mazpilsētu un lauku pašvaldības, Piekrastes pašvaldības	2016-2020	Piesaistītu projektu līdzekļi	Viss reģions, īpaši Rīgas metropoles areāls	-

RPR ATTĪSTĪBAS PROGRAMMA 2014-2020 RĪCĪBAS PLĀNS

R 8.6.7.	Reģiona virtuālās informatīvas datubāzes izveide par finansējuma iespējām reģionā ar mērķi nodrošināt sabiedrības informēšanu un līdzdalību	Pētījums “RPR viedās specializācijas iespējas”	RPR, Metropoles areāla mazpilsētu un lauku pašvaldības, Piekrastes pašvaldības	2014-2020	Piesaistītu projektu līdzekļi	Viss reģions, īpaši Rīgas metropoles areāls	Uzņēmējdarbība un investīcijas
R 8.6.8.	Pakalpojumu “groza” izstrāde RV 6.4.v „Ilgtspējīgu un efektīvu pakalpojumu sistēmu attīstība pašvaldību un starppašvaldību teritorijās” ietvaros ar mērķi nodrošināt pakalpojumu pieejamību reģiona pašvaldībās	Pētījums “RPR viedās specializācijas iespējas”	RPR, Metropoles areāla mazpilsētu un lauku pašvaldības, Piekrastes pašvaldības	2016-2020	Piesaistītu projektu līdzekļi	Viss reģions, īpaši Rīgas metropoles areāls	-

## RĪCĪBAS PROGRAMMAS

### RĪCĪBAS PROGRAMMU IETVARŠ

RPR Attīstības programmas 2014.-2020.gadam Rīcības plāna sastāvdaļa ir stratēģiski nozīmīgas un RPR attīstības gaitu būtiski ietekmējošas integrētas rīcības programmas, kas balstītas uz RPR esošajām funkcijām un perspektīvajām funkcijām. Katra rīcības programma iekļauj pasākumu kopumu, kuru īsteno RPR administrācija sadarbībā ar partneriem. Rīcības programmās ietvertie pasākumi iedalīti trīs sadaļās – *plānošana* un *koordinācija*, kas izriet no Reģionālās attīstības likuma 16.<sup>1</sup> panta, un *mārketinga*, kas ietver aktivitātes plānošanas reģiona atpazīstamības veicināšanai.

**Esošo darbību (funkciju) rīcības programmās** ietvertās aktivitātes īsteno RPR administrācija un tās struktūrvienības (nodaļas), izmantojot valsts budžeta un piesaistīto projektu finansējumu. **Perspektīvo darbību (funkciju) rīcības programmu** īstenošanas priekšnosacījums – tiešās pārvaldes iestāžu funkciju deleģējums un tam sekojošs finansējums.

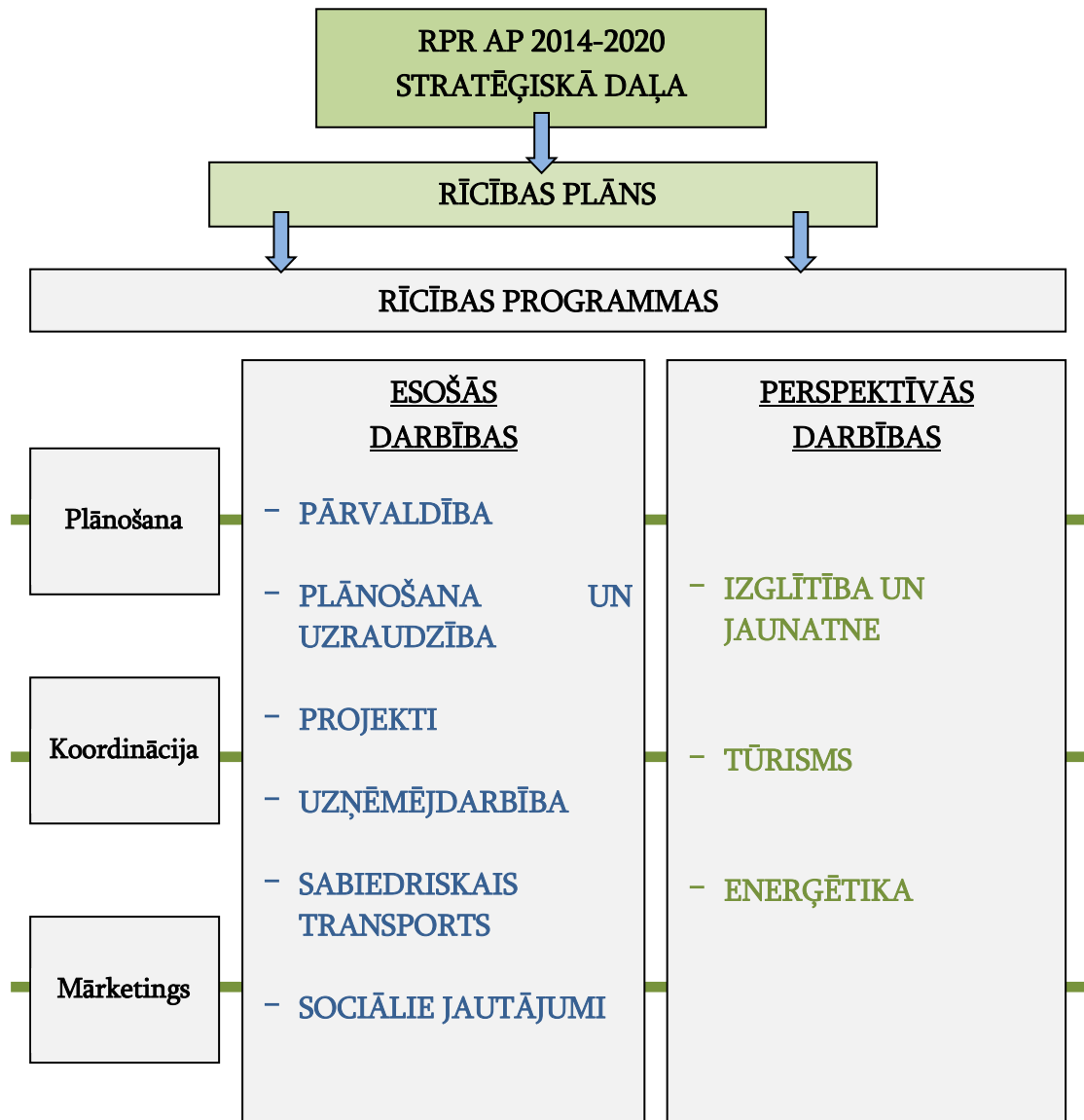



## RĪGAS PLĀNOŠANAS REĢIONA RĪCĪBAS PROGRAMMU PAMATOJUMS

### ESOŠĀS DARBĪBAS

#### RP1. PĀRVALDĪBA

Plānošanas reģiona attīstības padomes izveidotā administrācija nodrošina attīstības padomes pieņemto lēmumu izpildi, kā arī veic attīstības padomes darba organizatorisko un tehnisko nodrošināšanu. Plānošanas reģiona administrācijas uzdevums ir īstenot Reģionālās attīstības likumā noteikto plānošanas reģiona kompetenci, kas paredz nodrošināt reģiona attīstības plānošanu, koordināciju, pašvaldību un citu valsts pārvaldes iestāžu sadarbību.

#### RP2. PLĀNOŠANA UN UZRAUDZĪBA

Plānošanas reģiona kompetence teritorijas attīstības plānošanas jomā noteikta Reģionālās attīstības likuma 16.<sup>1</sup> panta pirmajā daļā, kas paredz noteikt plānošanas reģiona ilgtermiņa attīstības galvenos pamatprincipus, mērķus un prioritātes, vadīt un uzraudzīt plānošanas reģiona attīstības plānošanas dokumentu izstrādi un ieviešanu, izvērtēt nacionāla un vietēja līmeņa attīstības plānošanas dokumentus. Par rīcības programmā iekļauto pasākumu ieviešanu plānošanas un uzraudzības jomā atbildīga ir [Telpiskās plānošanas nodaļa](#).

#### RP3. PROJEKTI

Saskaņā ar Reģionālās attīstības likuma 16.<sup>1</sup> panta pirmās daļas 10.punktu plānošanas reģions izstrādā un īsteno projektus reģionālās attīstības atbalsta pasākumu ietvaros. Tāpat plānošanas reģiona īstenotie projekti ir viena no iespējām, kā sekmēt Attīstības programmas rīcības plānā noteikto aktivitāšu ieviešanu un rezultātu sasniegšanu. Par projektu sagatavošanu un ieviešanu atbildīga ir [Projektu vadības nodaļa](#).

#### RP4. UZŅĒMĒJDARBĪBA

Atbalstu efektīvai Eiropas Savienības (ES) fondu 2007.-2013.gada plānošanas perioda finansējuma apguvei Rīgas plānošanas reģiona teritorijā nodrošināja Rīgas plānošanas reģiona Eiropas Savienības struktūrfondu informācijas centrs (Rīgas RSIC), kura darbība līdz 2015.gada beigām tika finansēta projekta „Eiropas Savienības struktūrfondu tehniskā palīdzība Rīgas plānošanas reģiona ES struktūrfondu informācijas centra darbības nodrošināšanai” ietvaros. Rīgas RSIC darbinieki sniedza bezmaksas informatīvos un apmācību pakalpojumus pašvaldībām, uzņēmējiem un nevalstiskajām organizācijām, kas saistīti ar ES fondu līdzekļu piesaisti un apgūšanu dažādu projektu ideju īstenošanai. Paralēli Rīgas RSIC 2015.gadā darbu uzsāka Rīgas reģiona uzņēmējdarbības atbalsta centrs, kura aktivitāšu mērķis ir īstenot uzņēmējdarbības veicināšanas un atbalsta pasākumus Rīgas plānošanas reģiona pašvaldībās, sekmējot jaunu uzņēmumu un darba vietu radīšanu, kā arī investīciju piesaisti. Plānošanas reģiona loma uzņēmējdarbības attīstības veicināšanā, investīciju plānošanā un piesaistē noteikta pamatnostādņu dokumentā „Reģionālās politikas pamatnostādnes 2013.-2019.gadam”. No 2017.gada beigām RSIC funkcijas nodrošina [Reģionālās attīstības koordinācijas nodaļa](#), kuras funkcijas ir paplašinātas un nodrošina arī darbu ar jaunatnes un izglītības jautājumiem, kā arī tiek plānots īstenot reemigrācijas jautājumu risināšanu Rīgas plānošanas reģionā.

## RP5. SABIEDRISKAIS TRANSPORTS

Plānošanas reģiona kompetence sabiedriskā transporta nozarē noteikta Sabiedriskā transporta pakalpojumu likuma 5.panta 4.daļā, kas paredz sagatavot priekšlikumus par nepieciešamajiem grozījumiem maršrutu tīklā, noskaidrot un apkopot pašvaldību un iedzīvotāju viedokļus par maršrutu tīklu plānošanas reģiona teritorijā, apsekot sabiedriskā transporta pieturvietas plānošanas reģiona teritorijā un sniegt priekšlikumus par to nepieciešamību. Šo plānošanas reģiona kompetenču īstenošanu, kā arī pārstāvniecību Sabiedriskā transporta padomē kā to nosaka Sabiedriskā transporta pakalpojumu likuma 4.<sup>1</sup> pants nodrošina [Sabiedriskā transporta nodaļa](#). No 2018.gada šī nodaļa veiks arī pasažieru komercpārvaldījumu ar taksometru licencēšanu.

## RP6. SOCIĀLIE JAUTĀJUMI

Īstenojot projektu "[Deinstitutionalizācija un sociālie pakalpojumi personām ar invaliditāti un bērniem](#)", tiek risināti svarīgi sociālie jautājumi. Projekta mērķis ir Rīgas reģionā palielināt ģimeniskai videi pietuvinātu un sabiedrībā balstītu sociālo pakalpojumu pieejamību dzīvesvietā personām ar garīga rakstura traucējumiem un bērniem.

Lai sasniegtu izvirzīto mērķi, tiek īstenotas šādas darbības:

- Individuālo vajadzību izvērtēšana un atbalsta plānu izstrāde;
- Rīgas reģiona Deinstitutionalizācijas plāna izstrāde;
- Reorganizācijas plānu izstrāde Rīgas reģionā;
- Valsts sociālās aprūpes centru personu ar garīga rakstura traucējumiem sagatavošana pārejai uz dzīvi sabiedrībā Rīgas reģionā;
- Sabiedrībā balstītu pakalpojumu īstenošana Rīgas reģiona personām ar garīga rakstura traucējumiem;
- Sabiedrībā balstītu pakalpojumu īstenošana Rīgas reģiona bērniem ar funkcionāliem traucējumiem;
- Rīgas reģiona speciālistu apmācības;
- Informatīvi un izglītojoši pasākumi;
- Informācija par projekta īstenošanu un publicitātes pasākumi;
- Projekta vadība.

Projekta īstenošanā iesaistīti 33 sadarbības partneri: 29 Rīgas reģiona pašvaldības, 3 valsts sociālās aprūpes centri un bērnu aprūpes iestādes.

**PERSPEKTĪVĀS DARBĪBAS****RP7. IZGLĪTĪBA UN JAUNATNE**

Plānošanas reģiona loma dažāda līmeņa izglītības pasākumu plānošanā un ieviešanā noteikta pamatnostādņu dokumentā „Izglītības attīstības pamatnostādnes 2014.-2020.gadam”. Tajā uzsvērtā pašvaldību, plānošanas reģionu un IZM sadarbības nozīmība, lai, ņemot vērā Latvijas demogrāfiskās tendences, rastu pārdomātus risinājumus resursu koncentrācijai un izglītības pakalpojumu pieejamības pārstrukturizācijai, vērtējot katra novada un plānošanas reģiona īpatnības un attīstības modeļus. Tāpat plānošanas reģiona iesaiste publisko pakalpojumu koncepcijas ieviešanā un izglītības infrastruktūras tīkla izveidē norādīta dokumentā „Reģionālās politikas pamatnostādnes 2013.-2019.gadam”.

Plānošanas reģiona kompetence jaunatnes politikas nozarē noteikta Jaunatnes likuma 5.<sup>1</sup> pantā, kas paredz, ka plānošanas reģioni plāno attiecīgo pašvaldību darbu ar jaunatni attīstību un sadarbību šajā jomā. Lai veicinātu plānošanas reģionu iesaisti darbu ar jaunatni attīstībā pašvaldībās, 2015.gadā IZM uzsākusi virzīt jaunu politikas iniciatīvu, kas paredz izveidot valsts finansētu jaunatnes jautājumu speciālista amata vietu katrā plānošanas reģionā. Rīgas plānošanas reģions nodrošina plānošanas reģiona pārstāvniecība Latvijas un Šveices sadarbības programmas „Atbalsts jaunatnes iniciatīvu attīstībai attālos vai mazattīstītos reģionos” Uzraudzības komitejas sastāvā, sadarbojas ar Latvijas Jaunatnes padomi strukturētā dialoga pasākumos un piedalās Latvijas Pašvaldību savienības Latvijas pašvaldību jaunatnes lietu Atbalsta tīkla koordinējošā darba grupā.

**RP8. TŪRISMS**

Rīgas plānošanas reģions īstenojis vai piedalījies kā partneris vairākos projektos, kas veicina tūrisma attīstību reģionā un popularizē reģiona teritoriju kā pievilcīgu tūrisma galamērķi, piemēram, Centrālās Baltijas jūras reģiona pārrobežu sadarbības programmas projekts „Kulta identitāte (Cult Identity)”, ERAF projekts „Latvijas ilgtspējīga tūrisma klasteris”, Igaunijas – Latvijas pārrobežu sadarbības programmas projekts „Ūdenstūrisma kā dabas un aktīvā tūrisma komponentes attīstība Latvijā un Igaunijā.” 2014.gadā LR Saeimas Pieprasījumu komisija aktualizēja jautājumu par reģionālo tūrisma koordinatoru amata vietu atjaunošanu plānošanas reģionos. Lai arī šī iniciatīva nav realizējusies un reģionam nav bijusi iespēja izveidot tūrisma koordinatora amata vietu, tomēr 2017.gada beigās reģionā ieviešanas stadijā ir trīs ar tūrismu saistīti projekti – “Smart Ports”, “Industrial Heritage” un “EST-LAT Harbours”.

**RP9. ENERĢĒTIKA**

Rīgas plānošanas reģions Centrālās Baltijas jūras reģiona pārrobežu sadarbības programmas projekta „Globālā Vīzija (Global Vision)” ietvaros 2013.gadā izstrādāja pētījumu „Atjaunojamo energoresursu potenciāla analīze Rīgas plānošanas reģionā un videi draudzīgo tehnoloģiju pielietojuma iespēju attīstība”, kas iekļāva arī „Ilgspējīgas enerģētikas attīstības Rīgas plānošanas reģionā 2014.-2020.gadā Rīcības plānu.” Savukārt 2015.-2016.gadā Rīgas plānošanas reģionā ieviešanas stadijā ir bijuši trīs projekti (“Build up Skills FORCE”, “RES.H-C.SPREAD” un “GreenS”), kas atbilst enerģētikas tematikai un ilgtspējīgu, atjaunojamos resursos balstītu enerģijas sistēmu attīstībai.

RPR ATTĪSTĪBAS PROGRAMMA 2014-2020 RĪCĪBAS PLĀNS

Rīcības programma, atbildīgie un finansējuma apjoms	Pasākums	Sadarbības partneri	Sasniedzamie rezultāti	Īstenošanas laiks	Finansējuma avots
<b>RP1. PĀRVALDĪBA</b>	<b>Plānošana</b>				
<i>RPR Attīstības padome, Administrācijas vadītājs, Administrācijas struktūrvienības, Biroja administratore, Galvenais grāmatvedis, Juriskonsults, Tehniskie darbinieki.</i>	P1.1.RPR Attīstības padomes un administrācijas darbības nodrošināšana un aktivitāšu plānošana	VARAM, pašvaldības	<i>Nodrošināta RPR Attīstības padomes un administrācijas darbība</i>	2014-2020	Valsts budžets
	P1.2.RPR darba plāna, budžeta un publiskā pārskata sagatavošana un iesniegšana Attīstības padomē apstiprināšanai	VARAM, pašvaldības	<i>Sagatavots un Attīstības padomē apstiprināts RPR darba plāns, gada budžets un publiskais pārskats (reizi gadā)</i>	2014-2020	Valsts budžets
	P1.3.Vienošanās par valsts budžeta finansējuma izlietojumu un ar to saistīto pielikumu sagatavošana, gada pārskata un ceturkšņa atskaišu sagatavošana un iesniegšana VARAM	VARAM	<i>Sagatavota vienošanās par valsts budžeta finansējuma izlietojumu VARAM (reizi gadā), sagatavots gada pārskats (reizi gadā) un darba plāna un finanšu ceturkšņa atskaites (4 reizes gadā) un mēneša finanšu atskaites (12 reizes gadā)</i>	2014-2020	Valsts budžets
	P1.4.RPR pašvaldību kopējo interešu pārstāvniecība un lobēšana nacionālā līmenī	Pašvaldības	<i>Reģiona interešu iekļaušana nacionāla līmeņa plānošanas dokumentos un normatīvo aktu izstrādē</i>	2014-2020	Valsts budžets
	<b>Koordinācija</b>				
	P1.5.PRPR Attīstības padomes sēžu organizēšana	Pašvaldības	<i>Noorganizētas Attīstības padomes sēdes (4 reizes gadā)</i>	2014-2020	Valsts budžets

RPR ATTĪSTĪBAS PROGRAMMA 2014-2020 RĪCĪBAS PLĀNS

Rīcības programma, atbildīgie un finansējuma apjoms	Pasākums	Sadarbības partneri	Sasniedzamie rezultāti	Īstenošanas laiks	Finansējuma avots
	P1.6.RPR pašvaldību vadītāju kopsapulču organizēšana	Pašvaldības	<i>Noorganizētas pašvaldību vadītāju kopsapulces (pēc nepieciešamības)</i>	2014-2020	Valsts budžets
	P1.7.RPR Attīstības plānotāju Konsultatīvās darba grupas sēžu organizēšana	Pašvaldības, VARAM	<i>Noorganizētas Konsultatīvās komisijas sēdes (4 reizes gadā)</i>	2014-2020	Valsts budžets
	P1.8.Sadarbības nodrošināšana un pārvaldības modeļa izstrāde Rīgas metropoles areāla teritorijai	Pašvaldības	<i>Izveidota Rīgas metropoles areāla pašvaldību u.c. attīstības dalībnieku sadarbības platforma</i>	2016-2020	Valsts budžets, piesaistītu projektu līdzekļi
	P1.9.Tematisku semināru un darba grupu organizēšana saistībā ar reģiona attīstībai aktuālajiem jautājumiem (reģiona pārvaldība, telpiskā plānošana, projektu izstrāde, uzņēmējdarbības veicināšana u.c.)	VARAM, nozaru ministrijas, pašvaldības	<i>Noorganizēti tematiskie semināri un darba grupas</i>	2014-2020	Valsts budžets, piesaistītu projektu līdzekļi
	P1.10.Mācību semināru organizēšana reģiona administrācijas un pašvaldību darbiniekiem	VARAM, nozaru ministrijas, pašvaldības	<i>Noorganizēti mācību semināri</i>	2014-2020	Valsts budžets, piesaistītu projektu līdzekļi
	<b>Mārketing</b>				
	P1.11.Mājas lapa ww.rpr.gov.lv tehniskā un saturiskā uzturēšana, pilnveidošana un sasaiste ar sociālajiem tīkliem	VARAM, pašvaldības	<i>Regulāra informācijas aktualizācija mājas lapā</i>	2014-2020	Valsts budžets, piesaistītu projektu līdzekļi
	P1.12.RPR elektroniskās infolapas sagatavošanas un izplatīšanas nodrošināšana	Pašvaldības	<i>Sagatavota un visām RPR pašvaldībām izplatīta elektroniskā infolapa</i>	2016-2020	Valsts budžets, piesaistītu projektu līdzekļi

RPR ATTĪSTĪBAS PROGRAMMA 2014-2020 RĪCĪBAS PLĀNS

Rīcības programma, atbildīgie un finansējuma apjoms	Pasākums	Sadarbības partneri	Sasniedzamie rezultāti	Īstenošanas laiks	Finansējuma avots
	P1.13.Reģiona mārketinga un zīmolvēdība: reģiona kopīgu vērtību un resursu reprezentācija starptautiskā mērogā. Reģiona mārketinga stratēģijas izstrāde un ieviešana.	Pašvaldības	<i>Veicināta RPR atpazīstamība</i>	2016-2020	Valsts budžets, piesaistītu projektu līdzekļi
<b>RP2. PLĀNOŠANA UN UZRAUDZĪBA</b>	<b>Plānošana</b>				
<i>Telpiskās plānošanas nodaļa</i>	P2.1.RPR teritorijas attīstības plānošanas dokumentu izstrāde, aktualizācija	VARAM, pašvaldības	<i>Izstrādāti dokumenti, pēc nepieciešamības veikta dokumentu aktualizācija</i>	2014-2020	Valsts budžets, piesaistītu projektu līdzekļi
	P2.2.Uzraudzības ziņojuma sagatavošana par ilgtspējīgas attīstības stratēģijas un attīstības programmas īstenošanas rezultātiem	VARAM, pašvaldības	<i>Sagatavots uzraudzības ziņojums par attīstības plānošanas dokumentu ieviešanas progresu (reizi 2 gados, kopā 4 ziņojumi)</i>	2014-2020	Valsts budžets, Piesaistītu projektu līdzekļi
	P2.3.RPR pašvaldību attīstības plānošanas dokumentu datu bāzes aktualizācija	VARAM, pašvaldības	<i>Regulāri veikta datu bāzes aktualizācija (4 reizes gadā)</i>	2014-2020	Valsts budžets
	P2.4.Reģionāla un vietēja līmeņa attīstības plānošanas dokumentu savstarpējās saskaņotības un atbilstības normatīvo aktu prasībām izvērtēšana	Pašvaldības	<i>Sniegti atzinumi par vietējo pašvaldību attīstības plānošanas dokumentiem (pēc pieprasījuma)</i>	2014-2020	Valsts budžets
	P2.5.Atzinumu sniegšana vietējo pašvaldību un citu juridisku personu projektu iesniegumiem reģionālās attīstības atbalsta saņemšanai	Pašvaldības	<i>Sagatavoti un sniegti atzinumi (pēc pieprasījuma)</i>	2014-2020	Valsts budžets

RPR ATTĪSTĪBAS PROGRAMMA 2014-2020 RĪCĪBAS PLĀNS

Rīcības programma, atbildīgie un finansējuma apjoms	Pasākums	Sadarbības partneri	Sasniedzamie rezultāti	Īstenošanas laiks	Finansējuma avots
	P2.6.Nacionālā līmeņa attīstības plānošanas dokumentu atbilstības plānošanas reģiona attīstības plānošanas dokumentiem izvērtēšana	VARAM, nozaru ministrijas	<i>Sniegti atzinumi, nodrošināta līdzdalība normatīvo aktu un plānošanas dokumentu izstrādes procesā</i>	2014-2020	Valsts budžets
	P2.7. Tematiskā plāna "Rīcības plāns Rīgas metropoles areāla attīstībai" izstrāde, aktualizācija un uzraudzība	Pašvaldības, ZPR,	<i>Izstrādāts Rīgas metropoles areāla rīcības plāns, pēc nepieciešamības veikta tās aktualizācija</i>	2018-2020	Valsts budžets, piesaistītu projektu līdzekļi
	P2.8.Reģiona statistikas teritoriju monitoringa sistēmas uzturēšana un datu aktualizēšana	Pašvaldības	<i>Aktualizēti dati reģiona statistikas teritoriju monitoringa sistēmā</i>	2014-2020	Valsts budžets, piesaistītu projektu līdzekļi
	<b>Koordinācija</b>				
	P2.9.Plānošanas reģionā ietilpstošo vietējo pašvaldību koordinācija un pārraudzība attīstības plānošanas dokumentu izstrādē	Pašvaldības	<i>Organizēti semināri un mācības vietējo pašvaldību darbiniekiem, organizētas reģiona pašvaldību plānotāju darba grupas</i>	2014-2020	Valsts budžets
	P2.10.Līdzdalība reģionālas un/vai starptautiskas nozīmes projektu ieviešanā telpiskās plānošanas jomā	Pašvaldības	<i>Dalība projektu darba grupās un pasākumos</i>	2014-2020	Valsts budžets

RPR ATTĪSTĪBAS PROGRAMMA 2014-2020 RĪCĪBAS PLĀNS

Rīcības programma, atbildīgie un finansējuma apjoms	Pasākums	Sadarbības partneri	Sasniedzamie rezultāti	Īstenošanas laiks	Finansējuma avots
	<b>Mārketing</b>				
	P2.11.Sagatavota informācija par aktualitātēm un pasākumiem <u>telpiskās plānošanas jomā</u> publicēšanai mājas lapā ww.rpr.gov.lv un RPR elektroniskajā infolapā	VARAM, pašvaldības	<i>Sagatavota informācija publicēšanai (vismaz 1 reizi mēnesī)</i>	2014-2020	Valsts budžets
<b>RP3. PROJEKTI</b>	<b>Plānošana</b>				
<i>Projektu vadības nodaļa</i>	P3.1.Reģionālas un/vai starptautiskas nozīmes projektu pieteikumu sagatavošana un projektu koncepciju izstrāde	Pašvaldības, vietējie un starptautiskie partneri (izglītības un pētniecības iestādes, uzņēmumi, ministrijas, NVO u.c.)	<i>Sagatavoti projektu pieteikumi (2 gadā) Izstrādātas reģionālas nozīmes projektu koncepcijas (6 gadā)</i>	2014-2020	Valsts budžets, piesaistītu projektu līdzekļi
	P3.2. Reģionālas un/vai starptautiskas nozīmes projektu īstenošana	Pašvaldības, vietējie un starptautiskie partneri	<i>Reģiona dalība projektu īstenošanā vadošā vai sadarbības partnera lomā (6 projektos gadā)</i>	2014-2020	Valsts budžets, piesaistītu projektu līdzekļi
	<b>Koordinācija</b>				
	P3.3.Darba sanāksmju par reģionālas un starptautiskas nozīmes projektu izstrādi organizēšana	Ministrijas, pašvaldības, vietējie un starptautiskie partneri	<i>Noorganizētas sanāksmes (12 sanāksmes gadā)</i>	2014-2020	Valsts budžets, piesaistītu projektu līdzekļi



RPR ATTĪSTĪBAS PROGRAMMA 2014-2020 RĪCĪBAS PLĀNS

Rīcības programma, atbildīgie un finansējuma apjoms	Pasākums	Sadarbības partneri	Sasniedzamie rezultāti	Īstenošanas laiks	Finansējuma avots
	P3.4.Dalība Eiropas Teritoriālās Sadarbības programmu 2014.-2020.gadam plānošanas un ieviešanas uzraudzības sanāksmēs	Ministrijas, pašvaldības, vietējie un starptautiskie partneri	<i>Nodrošināta dalība sanāksmēs</i>	2014-2020	Valsts budžets
	P3.5.Dalība ES Struktūrfondu plānošanas un uzraudzības sanāksmēs	Ministrijas, pašvaldības, vietējie un starptautiskie partneri	<i>Nodrošināta dalība sanāksmēs</i>	2014-2020	Valsts budžets
	<b>Mārketing</b>				
	P3.6.Sagatavota informācija par aktualitātēm un pasākumiem <u>saistībā ar projektu ieviešanu</u> publicēšanai mājas lapā <a href="http://ww.rpr.gov.lv">ww.rpr.gov.lv</a> un RPR elektroniskajā infolapā	Ministrijas, pašvaldības, vietējie un starptautiskie partneri	<i>Sagatavota informācija publicēšanai</i>	2014-2020	Valsts budžets, piesaistītu projektu līdzekļi
<b>RP4. UZŅEMĒJDARBĪBA</b>	<b>Plānošana</b>				
<i>Reģionālās attīstības koordinācijas nodaļa</i>	P4.1.Uzņēmējdarbības speciālista štata vietas/-u izveide un uzturēšana RPR	VARAM	<i>Reģiona konkurētspējas pieaugums</i>	2015-2020	Valsts budžets
	P4.2.RPR uzņēmējdarbības vizītkartes izstrāde un regulāra aktualizācija	Pašvaldības	<i>Izstrādāta un aktualizēta RPR uzņēmējdarbības vizītkarte</i>	2015-2020	Valsts budžets, piesaistītu projektu līdzekļi, pašvaldību budžeti
	<b>Koordinācija</b>				
	P4.3.Semināru, pieredzes apmaiņas pasākumu organizēšana par uzņēmējdarbības aktualitātēm pašvaldību uzņēmējdarbības speciālistiem un citiem interesentiem	Pašvaldības, plānošanas reģioni, uzņēmēji	<i>Uzlabota sabiedrības informētība un kompetence</i>		Valsts budžets, piesaistītu projektu līdzekļi

Rīcības programma, atbildīgie un finansējuma apjoms	Pasākums	Sadarbības partneri	Sasniedzamie rezultāti	Īstenošanas laiks	Finansējuma avots
	P4.4.RPR pašvaldību uzņēmējdarbības speciālistu sadarbības tīkla izveide un sadarbības pasākumu koordinācija	Pašvaldības	<i>Izveidots RPR pašvaldību speciālistu sadarbības tīkls un īstenoti sadarbības pasākumi</i>	2015-2020	Valsts budžets, piesaistītu projektu līdzekļi, pašvaldību budžeti
	P4.5.Investīciju piedāvājumu izstrādes koordinācija	VARAM, pašvaldības	<i>Izstrādāts investīciju piedāvājums RPR</i>	2015-2020	Piesaistītu projektu līdzekļi
	P4.6.Reģiona mērķteritoriju – Rīgas, Pierīgas, piekrastes un lauku – biznesa dienu organizēšana	Pašvaldības, LDDK, LTRK, EM, LIAA, nozaru asociācijas, NVA, augstākās, profesionālās mācību iestādes	<i>Uzlabota sadarbība starp uzņēmējiem un pašvaldībām, izglītības un pētniecības institūcijām</i>	2015-2020	Valsts budžets, piesaistītu projektu līdzekļi, pašvaldību budžeti
	P4.7.Atbalsta pasākumi klastera iniciatīvu veicināšanai RPR mērķteritorijās	Pašvaldības, uzņēmēji	<i>Uzlabota teritoriju konkurētspēja vietējā un starptautiskā mērogā</i>	2015-2020	Valsts budžets, piesaistītu projektu līdzekļi, pašvaldību budžeti
	P4.8.Uzņēmējdarbības atbalsta darba grupas sanāksmju organizēšana	Pašvaldības	<i>Noorganizētas Uzņēmējdarbības atbalsta darba grupas sanāksmes</i>	2018-2020	Valsts budžets
	P4.9.Jauniešu iesaistīšana uzņēmējdarbības aktivitātēs (piemēram, skolēnu mācību uzņēmumi, pašvaldību grantu konkursi)	Pašvaldības, Junior Achievement – Young Enterprise Latvija	<i>Veicināta jauniešu uzņēmējdarbības spēja</i>	2015-2020	Valsts budžets, piesaistītu projektu līdzekļi, pašvaldību budžeti

RPR ATTĪSTĪBAS PROGRAMMA 2014-2020 RĪCĪBAS PLĀNS

Rīcības programma, atbildīgie un finansējuma apjoms	Pasākums	Sadarbības partneri	Sasniedzamie rezultāti	Īstenošanas laiks	Finansējuma avots
	<b>Mārketings</b>				
	P4.10.Sadaļas „Uzņēmējdarbība reģionā”/”Informācija uzņēmējiem” izveide RPR interneta vietnē, regulāra informācijas aktualizācija	Pašvaldības	<i>Uzlabota informācijas pieejamība un sabiedrības informētība</i>	2015-2020	Valsts budžets, piesaistītu projektu līdzekļi, pašvaldību budžeti
	P4.11.Uzņēmējdarbības resursu datu bāzes izveide, aktualizācija un komunikācija	Pašvaldības, LIAA	<i>Uzlabota informācijas pieejamība par investīciju iespējām reģionā</i>	2015-2020	Valsts budžets, piesaistītu projektu līdzekļi, pašvaldību budžeti
	P4.12.Sagatavota informācija par aktualitātēm un pasākumiem saistībā ar <u>uzņēmējdarbības jautājumiem</u> publicēšanai mājas lapā ww.rpr.gov.lv un citos medijos	Pašvaldības, ministrijas	<i>Uzlabota informācijas pieejamība un sabiedrības informētība</i>	2014-2020	Valsts budžets, piesaistītu projektu līdzekļi
<b>RP5. SABIEDRISKAIS TRANSPORTS</b>	<b>Plānošana</b>				
<i>Sabiedriskā transporta nodaļa</i>	P5.1.Priekšlikumu sagatavošana par reģionālās nozīmes maršrutu grozījumiem	SM, pašvaldības	<i>Sagatavoti un iesniegti priekšlikumi</i>	2014-2020	Valsts budžets
	P5.2.Pieturvietu apsekošana plānošanas reģiona teritorijā	Pašvaldības	<i>Apsekotas pieturvietas</i>	2014-2020	Valsts budžets
	<b>Koordinācija</b>				
	P5.3.Sabiedriskā transporta jautājumu darba grupas sanāksmju organizēšana	Pašvaldības	<i>Noorganizētas Sabiedriskā transporta jautājumu darba grupas sanāksmes</i>	2018-2020	Valsts budžets

RPR ATTĪSTĪBAS PROGRAMMA 2014-2020 RĪCĪBAS PLĀNS

Rīcības programma, atbildīgie un finansējuma apjoms	Pasākums	Sadarbības partneri	Sasniedzamie rezultāti	Īstenošanas laiks	Finansējuma avots
	P 5.4.Pasažieru komercpārvaldījumu ar taksometriem licencēšana	Pašvaldības	<i>Izsniegtas licences</i>	2018-2020	Valsts budžets
	<b>Mārketing</b>				
	P5.5.Sagatavota informācija par aktualitātēm <u>sabiedriskā transporta pakalpojumu jomā</u> publicēšanai mājas lapā <a href="http://ww.rpr.gov.lv">ww.rpr.gov.lv</a> un RPR elektroniskajā infolapā	SM, pašvaldības	<i>Uzlabota informācijas pieejamība un sabiedrības informētība</i>	2014-2020	Valsts budžets
<b>RP6. SOCIĀLIE JAUTĀJUMI</b>	<b>Plānošana</b>				
<i>Deinstitutionalizācijas projekta speciālisti</i>	P6.1.Deinstitutionalizācijas plāna izstrādes speciālistu piesaistīšana	LM, pašvaldības, NVO	<i>Piesaistīti sociālo jautājumu speciālisti</i>	2016-2020	Valsts budžets
	P6.2. Deinstitutionalizācijas plāna izstrāde un Reorganizācijas plānu izstrāde Rīgas reģionā;	LM, pašvaldības, NVO	<i>Izstrādāts Deinstitutionalizācijas plāns un Reorganizācijas plāni</i>	2016-2020	Valsts budžets, piesaistītu projektu līdzekļi (ESF)
	P6.3. Valsts sociālās aprūpes centru personu ar garīga rakstura traucējumiem sagatavošana pārejai uz dzīvi sabiedrībā Rīgas reģionā;	LM, pašvaldības	<i>VSAC personu sagatavošana</i>	2016-2020	Valsts budžets, piesaistītu projektu līdzekļi (ERAF)
	<b>Koordinācija</b>				
	P6.4.Līdzdalība pašvaldību speciālistu apmācību organizēšanā un ekspertu metodiskā atbalsta nodrošināšanā	LM, pašvaldības	<i>Apmācīti pašvaldību speciālisti</i>	2016-2020	Valsts budžets, piesaistītu projektu līdzekļi (ESF)

RPR ATTĪSTĪBAS PROGRAMMA 2014-2020 RĪCĪBAS PLĀNS

Rīcības programma, atbildīgie un finansējuma apjoms	Pasākums	Sadarbības partneri	Sasniedzamie rezultāti	Īstenošanas laiks	Finansējuma avots
	P6.5.Līdzdalība sociālo pakalpojumu ieviešanā un prioritāšu izvirzīšanā RPR pašvaldībās	VARAM, pašvaldības, LM	<i>Sociālo pakalpojumu ieviešana RPR pašvaldībās</i>	2016-2020	Valsts budžets, piesaistītu projektu līdzekļi, pašvaldību budžeti
	P6.6. Sabiedrībā balstītu pakalpojumu īstenošana Rīgas reģiona personām ar garīga rakstura traucējumiem;	LM, pašvaldības, NVO	<i>Pakalpojumu īstenošana</i>	2016-2020	Valsts budžets, piesaistītu projektu līdzekļi (ESF), pašvaldību budžeti
	P6.7. Sabiedrībā balstītu pakalpojumu īstenošana Rīgas reģiona bērniem ar funkcionāliem traucējumiem;	LM, pašvaldības	<i>Pakalpojumu īstenošana</i>	2016-2020	Valsts budžets, piesaistītu projektu līdzekļi, pašvaldību budžeti
	<b>Mārketing</b>				
	P6.8.Sagatavota informācija par aktualitātēm un pasākumiem <u>sociālo pakalpojumu pieejamības jomā</u> publicēšanai mājas lapā ww.rpr.gov.lv un RPR elektroniskajā infolapā	LM, pašvaldības	<i>Uzlabota informācijas pieejamība un sabiedrības informētība</i>	2016-2020	
<b>RP7. IZGLĪTĪBA UN JAUNATNE</b>	<b>Plānošana</b>				
<i>Izglītības un jaunatnes lietu speciālists</i>	P7.1.Profesionālās izglītības un mūžizglītības speciālista štata vietas izveide un uzturēšana RPR	IZM	<i>Uzlabota koordinācija profesionālās izglītības un mūžizglītības jomā</i>	2016-2020	Valsts budžets
	P7.2.Profesionālās izglītības un mūžizglītības vajadzību un iespēju RPR situācijas izpēte un rekomendāciju sagatavošana	IZM, EM, LM, pašvaldības, uzņēmēji	<i>Atbalsts profesionālās kompetences pilnveidei atbilstoši darba tirgus pieprasījumam</i>	2016-2020	Valsts budžets

RPR ATTĪSTĪBAS PROGRAMMA 2014-2020 RĪCĪBAS PLĀNS

Rīcības programma, atbildīgie un finansējuma apjoms	Pasākums	Sadarbības partneri	Sasniedzamie rezultāti	Īstenošanas laiks	Finansējuma avots
	P7.3.Mūžilgas karjeras atbalsta pasākumu plāna izstrāde RPR	LM, NVA, pašvaldības	<i>Uzlabota RPR iedzīvotāju piekļuve profesionālajai izglītībai, apmācībām un mūžizglītības pakalpojumiem</i>	2016-2020	Valsts budžets, piesaistītu projektu līdzekļi
	P7.4.Jaunatnes jautājumu speciālista štata vietas izveide un uzturēšana RPR	IZM	<i>Uzlabota koordinācija starp pašvaldībām jaunatnes jomā</i>	2016-2020	Valsts budžets
	P7.5.Vadlīniju izstrāde jaunatnes politikas īstenošanai RPR pašvaldībās	IZM, LJP, pašvaldības	<i>Veicināti jaunatnes politikas īstenošanas pasākumi RPR pašvaldībās</i>	2016-2020	Valsts budžets, piesaistītu projektu līdzekļi, pašvaldību budžeti
	<b>Koordinācija</b>				
	P7.6.RPR pašvaldību mūžizglītības un profesionālās izglītības speciālistu sadarbības tīkla izveide un koordinācija	Pašvaldības	<i>Izveidots RPR pašvaldību speciālistu sadarbības tīkls un organizēti sadarbības pasākumi</i>	2016-2020	Valsts budžets, piesaistītu projektu līdzekļi, pašvaldību budžeti
	P7.7.Līdzdalība vispārējās izglītības iestāžu modernizācijas aktivitātēs	IZM, pašvaldības	<i>Pieaudzis izglītojamo skaits, kuriem pieejama modernizēta vispārējās izglītības mācību vide</i>	2016-2020	Valsts budžets, piesaistītu projektu līdzekļi
	P7.8.Līdzdalība pieaugušo izglītības aktivitāšu nodrošināšanā nodarbināto personu profesionālās kompetences un kvalifikācijas pilnveidei	IZM, nozaru ministrijas, LDDK, LRTK	<i>Darba ņēmēju konkurētspējas un darba produktivitātes pieaugums atbilstoši darba tirgus prasībām</i>	2016-2020	Valsts budžets, piesaistītu projektu līdzekļi

RPR ATTĪSTĪBAS PROGRAMMA 2014-2020 RĪCĪBAS PLĀNS

Rīcības programma, atbildīgie un finansējuma apjoms	Pasākums	Sadarbības partneri	Sasniedzamie rezultāti	Īstenošanas laiks	Finansējuma avots
	P7.9. Izglītības jautājumu darba grupas sanāksmju organizēšana	Pašvaldības	<i>Noorganizētas Izglītības jautājumu darba grupas sanāksmes</i>	2018-2020	Valsts budžets
	P7.10. RPR pašvaldību speciālistu kompetences pilnveides pasākumu īstenošana	Pašvaldības	<i>Veicināta pašvaldību speciālistu kompetences pilnveide</i>	2016-2020	Valsts budžets, piesaistītu projektu līdzekļi, pašvaldību budžeti
	P7.11. RPR pašvaldību speciālistu, kuru pienākumos ietilpst darbs ar jaunatni, sadarbības tīkla izveide un koordinācija	Pašvaldības	<i>Izveidots RPR pašvaldību speciālistu sadarbības tīkls un organizēti sadarbības pasākumi</i>	2015-2020	Valsts budžets, piesaistītu projektu līdzekļi, pašvaldību budžeti
	P7.12. Nodrošināta dalība Latvijas pašvaldību jaunatnes lietu atbalsta tīkla koordinējošā darba grupā	LPS, pašvaldības	<i>Uzlabota jaunatnes politikas ieviešana pašvaldībās</i>	2015-2020	Valsts budžets, piesaistītu projektu līdzekļi, pašvaldību budžeti
	P7.13. Līdzdalība starptautisko jaunatnes sadarbības un apmaiņas projektu aktivitāšu koordinēšanā reģionā	Pašvaldības	<i>Uzlabota starptautiskā sadarbība jaunatnes jomā</i>	2015-2020	Valsts budžets, piesaistītu projektu līdzekļi, pašvaldību budžeti
	P7.14. Līdzdalība Strukturētā dialoga aktivitātēs reģiona pašvaldībās	IZM, LJP, pašvaldības	<i>Uzlabota jauniešu iesaiste politiskās līdzdalības</i>	2015-2020	Valsts budžets, piesaistītu projektu līdzekļi, pašvaldību budžeti

RPR ATTĪSTĪBAS PROGRAMMA 2014-2020 RĪCĪBAS PLĀNS

Rīcības programma, atbildīgie un finansējuma apjoms	Pasākums	Sadarbības partneri	Sasniedzamie rezultāti	Īstenošanas laiks	Finansējuma avots
	<b>Mārketing</b>				
	P7.15.Sagatavota informācija par aktualitātēm un pasākumiem <u>pieaugušo izglītības jomā</u> publicēšanai mājas lapā ww.rpr.gov.lv un RPR elektroniskajā infolapā	IZM, pašvaldības	<i>Uzlabota informācijas pieejamība un sabiedrības informētība</i>	2016-2020	Valsts budžets, piesaistītu projektu līdzekļi, pašvaldību budžeti
	P7.16.Sagatavota informācija par aktualitātēm un pasākumiem <u>jaunatnes politikas jomā</u> publicēšanai mājas lapā ww.rpr.gov.lv un RPR elektroniskajā infolapā	IZM, LJP, pašvaldības	<i>Uzlabota informācijas pieejamība un sabiedrības informētība</i>	2015-2020	Valsts budžets, piesaistītu projektu līdzekļi, pašvaldību budžeti
<b>RP8. TŪRISMS</b>	<b>Plānošana</b>				
<i>Tūrisma koordinācijas speciālists</i>	P8.1.Tūrisma attīstības speciālista štata vietas/-u izveide RPR un uzturēšana	EM, TAVA, pašvaldības	<i>Piesaistīto tūristu skaits RPR</i>	2016-2020	Valsts budžets, piesaistītu projektu līdzekļi, pašvaldību budžeti
	P8.2.RPR pašvaldību tūrisma jomas konkurētspējas izvērtējums un monitorings	EM, TAVA, pašvaldības	<i>Izveidots RPR tūrisma konkurētspējas profils</i>	2016-2020	Valsts budžets, piesaistītu projektu līdzekļi, pašvaldību budžeti
	<b>Koordinācija</b>				
	P8.3.RPR pašvaldību tūrisma speciālistu sadarbības tīkla izveide un sadarbības pasākumu koordinācija	EM, TAVA, pašvaldības	<i>Izveidots RPR pašvaldību speciālistu sadarbības tīkls un organizēti sadarbības pasākumi</i>	2016-2020	Valsts budžets, piesaistītu projektu līdzekļi, pašvaldību budžeti



RPR ATTĪSTĪBAS PROGRAMMA 2014-2020 RĪCĪBAS PLĀNS

Rīcības programma, atbildīgie un finansējuma apjoms	Pasākums	Sadarbības partneri	Sasniedzamie rezultāti	Īstenošanas laiks	Finansējuma avots
	P8.4.RPR pašvaldību koordinācija kopīgu tūrisma produktu un pakalpojumu izstrādei un tirgū virzīšanai	EM, TAVA, pašvaldības, uzņēmēji	<i>Uzlabota RPR pašvaldību konkurētspēja tūristu piesaistē</i>	2016-2020	Valsts budžets, piesaistītu projektu līdzekļi, pašvaldību budžeti
	P8.5.Tūrisma nozarē strādājošo (uzņēmēji, TIC darbinieki) apmācību un kompetences celšanas pasākumu organizēšana	EM, TAVA, pašvaldības, uzņēmēji	<i>Veicināta speciālistu un uzņēmēju kompetences pilnveide</i>	2016-2020	Valsts budžets, piesaistītu projektu līdzekļi, pašvaldību budžeti
	<b>Mārketing</b>				
	P8.6.RPR pašvaldību tūrisma pakalpojumu un piedāvājumu datu bāzes izveide, regulāra aktualizācija un informācijas nodrošināšana tūrisma informācijas digitālajām vietnēm un drukātajiem materiāliem	EM, TAVA, pašvaldības, uzņēmēji	<i>Pieejama vienota un aktuāla informācija par tūrisma iespējām RPR</i>	2016-2020	Valsts budžets, piesaistītu projektu līdzekļi, pašvaldību budžeti
	P8.7.Sagatavota informācija par aktualitātēm un pasākumiem <u>tūrisma jomā</u> publicēšanai mājas lapā <a href="http://ww.rpr.gov.lv">ww.rpr.gov.lv</a> un RPR elektroniskajā infolapā	TAVA, pašvaldības, uzņēmēji	<i>Uzlabota informācijas pieejamība un sabiedrības informētība</i>	2016-2020	Valsts budžets, piesaistītu projektu līdzekļi, pašvaldību budžeti
<b>RP9. ENERĢĒTIKA</b>	<b>Plānošana</b>				
<i>Energoplānošanas speciālists</i>	P9.1.Energoplānošanas speciālista štata vietas/-u izveide un uzturēšana RPR	VARAM, EM	<i>Paaugstināta ilgtspējīgas enerģijas izmantošana RPR pašvaldībās</i>	2017-2020	Valsts budžets, piesaistītu projektu līdzekļi, pašvaldību budžeti

RPR ATTĪSTĪBAS PROGRAMMA 2014-2020 RĪCĪBAS PLĀNS

Rīcības programma, atbildīgie un finansējuma apjoms	Pasākums	Sadarbības partneri	Sasniedzamie rezultāti	Īstenošanas laiks	Finansējuma avots
	P9.2.RPR Ilgtspējīgas enerģētikas rīcības plāna ieviešanas uzraudzība un aktualizācija	Pašvaldības	<i>Veikta rīcības plāna ieviešanas uzraudzība</i>	2017-2020	Valsts budžets, piesaistītu projektu līdzekļi, pašvaldību budžeti
	<b>Koordinācija</b>				
	P9.3.RPR pašvaldību enerģētikas speciālistu sadarbības tīkla izveide un sadarbības pasākumu koordinācija	Pašvaldības	<i>Izveidots RPR pašvaldību speciālistu sadarbības tīkls un organizēti sadarbības pasākumi</i>	2017-2020	Valsts budžets, piesaistītu projektu līdzekļi, pašvaldību budžeti
	P9.4.Apmācību un kompetences celšanas pasākumu organizēšana par enerģētiku un energoplānošanu	VARAM, EM, pašvaldības, nozares profesionālās organizācijas	<i>Veicināta speciālistu un uzņēmēju kompetences pilnveide</i>	2017-2020	Valsts budžets, piesaistītu projektu līdzekļi
	P9.5.Pašvaldību interešu pārstāvniecība nacionāla līmeņa plānošanas dokumentu izstrādē enerģētikas jomā	VARAM	<i>RPR pašvaldību interešu iekļaušana plānošanas dokumentos</i>	2017-2020	Valsts budžets
	P9.6.Sadarbības un investīciju projektu izstrāde un ieviešana enerģētikas jomā	Pašvaldības, uzņēmumi	<i>Izstrādāti un ieviesti projekti</i>	2017-2020	Piesaistītu projektu līdzekļi, pašvaldību budžeti
	<b>Mārketing</b>				
	P9.7.Sagatavota informācija par aktualitātēm un pasākumiem <u>enerģētikas jomā</u> publicēšanai mājas lapā <a href="http://www.rpr.gov.lv">www.rpr.gov.lv</a> un RPR elektroniskajā infolapā	VARAM, EM, pašvaldības	<i>Uzlabota informācijas pieejamība un sabiedrības informētība</i>	2017-2020	Valsts budžets, piesaistītu projektu līdzekļi, pašvaldību budžeti

# UZRAUDZĪBAS KĀRTĪBA

## Stratēģisko uzstādījumu un rīcību īstenošanas uzraudzības kārtība

Uzraudzības kārtība nosaka RPR Ilgtspējīgas attīstības stratēģijas 2014.-2030.gadam un Attīstības programmas 2014.-2020.gadam stratēģisko uzstādījumu un rīcību īstenošanas uzraudzības principus, formu un atbildīgos.

RPR plānošanas dokumentu uzraudzības kārtība nosaka 2 līmeņu uzraudzību:

- RPR attīstības prioritāšu uzraudzību;
- RPR Attīstības programmas 2014.-2020.gadam Rīcības programmu uzraudzību.

Par RPR Ilgtspējīgas attīstības stratēģijas 2014.-2030.gadam un Attīstības programmas 2014.-2020.gadam īstenošanas uzraudzību ir atbildīga Rīgas plānošanas reģiona Telpiskās plānošanas nodaļa, kas reizi 2 gados izstrādā RPR attīstības uzraudzības ziņojumu.

Finansiāli RPR Ilgtspējīgas attīstības stratēģijas 2014.-2030.gadam un Attīstības programmas 2014.-2020.gadam uzraudzības pasākumi tiks veikti RPR pamatbudžeta ietvaros. Uzraudzības procesā iesaistīto ekspertu vērtējums var tikt veikts piesaistot papildus ārējo finansējumu.

RPR attīstības uzraudzības rezultāti ir pamats, lai nepieciešamības gadījumā veiktu RPR teritorijas attīstības plānošanas dokumentu aktualizāciju.

### *RPR attīstības prioritāšu uzraudzība*

RPR plānošanas dokumentos noteikto prioritāšu uzraudzībai tiek izmantoti mērķindikatori (sasniežamie rezultāti un rādītāji sadaļā "Kvantitatīvie un kvalitatīvie rādītāji RPR attīstības prioritāšu uzraudzībai"), kas noteikti saistībā ar RPR Attīstības programmas 2014.-2020.gadam stratēģiskajā daļā noteiktajām prioritātēm un rīcības virzieniem. Prioritāšu uzraudzībai tiek izmantota gan kvantitatīva, gan kvalitatīva pieeja - kvantitatīvie rādītāji, kas iegūstami no institūcijām un kvalitatīvie rādītāji, kuru novērtēšanai tiek izmantots ekspertu vērtējums (prioritāšu uzraudzības ietvaru skatīt zemāk).

Kvantitatīvo rādītāju uzraudzību veic Rīgas plānošanas reģiona Telpiskās plānošanas nodaļas speciālisti, izmantojot statistikā pieejamo informāciju. Kvalitatīvo rādītāju sasniegšanas pakāpes novērtējums tiek veikts sadarbībā ar attiecīgo jomu ekspertiem, veicot dažādas tematiskās izpētes, piemēram, tādās jomās kā demogrāfija, izglītība, uzņēmējdarbība, transports, vide, enerģētika, vieda attīstība u.c. Kvalitatīvie rādītāji tiek uzraudzīti situācijā, kad pieejams ārējais finansējums ekspertu piesaistei atsevišķu projektu ietvaros.

Kvantitatīvo rādītāju uzraudzības periodiskums sakrīt ar RPR attīstības uzraudzības ziņojumu izstrādes laiku. Kvalitatīvo rādītāju uzraudzības vērtējums arī tiek iekļauts RPR attīstības uzraudzības ziņojumā, ja attiecīgā pārskata periodā tikusi nodrošināta iespēja veikt atsevišķas tematiskās izpētes, kas atbilst definēto kvalitatīvo rādītāju jomai.

Atsevišķu rādītāju iegūšanai paredzēta pašvaldību rīcībā esošās informācijas izmantošana, ko plānots pieprasīt pašvaldībām līdz ar RPR attīstības uzraudzības ziņojumu sagatavošanu.

RPR attīstības prioritāšu uzraudzības ietvars:

Sasniedzamie rezultāti un rādītāji								
<i>Kvantitatīvie rādītāji</i>								
Nr.	Rādītājs	Bāzes vērtība		Sagaidāmā tendence	2016.g.	2020.g.	2030.g.	Informācijas avots
		Gads	Daudzums					
1.1.	R 1			+				
1.2.	R 2			-				
1.3.	R ...			=				
<i>Kvalitatīvie rādītāji</i>								
1.4.								Ekspertu vērtējums
1.5.								Ekspertu vērtējums

### *RPR Attīstības programmas 2014.-2020.gadam Rīcības programmu uzraudzība*

RPR Attīstības programmas 2014.-2020.gadam Rīcības programmu uzraudzībai tiek izmantoti noteiktie sasniedzamie rezultāti, kas ļauj novērtēt plānoto rīcību ieviešanas progresu (Rīcības programmu uzraudzības ietvaru skatīt zemāk).

RPR Attīstības programmas 2014.-2020.gadam Rīcības programmu uzraudzības ietvars:

Rīcības programma un atbildīgie	Pasākums	Sadarbības partneri	Sasniedzamie rezultāti	Īstenošanas laiks	Finansējuma avots
<b>RP Nr.</b>	P 1.1.				
<i>Atbildīgie</i>	P 1.2.				
<i>Indikatīvais finansējuma apjoms</i>	P .....				

Rīcības programmu uzraudzībai izmantojamie sasniedzamie rezultāti ir noteikti RPR Attīstības programmas 2014.-2020.gadam Rīcības plāna sadaļā "Rīcības programmas".

*Kvantitatīvie un kvalitatīvie rādītāji RPR attīstības prioritāšu uzraudzībai***Prioritāte 1. Vitāla dabiskā kustība un migrācija**

Sasniedzamie rezultāti un rādītāji								
<i>Kvantitatīvie rādītāji</i>								
Nr.	Rādītājs	Bāzes vērtība		Sagaidāmā tendence	2016.g.	2020.g.	2030.g.	Informācijas avots
		Gads	Daudzums					
1.1.	Iedzīvotāju skaits	2013	1 090 303	- / =	1,1 mlj	1,05 mlj	1,1 mlj	PMLP
1.2.	Dabiskais pieaugums	2012	- 2 563	- / =	- 2 000	- 1 500	0	CSP
1.3.	Migrācijas saldo	2012	- 3 816	= / +	- 2 500	0	+ 2 500	CSP
1.4.	Vidējā darba samaksa (EUR)	2013	785	+	850	1 000	1 200	CSP
1.5.	Bezdarba līmenis (%)	2013	4,9	=	≤ 5 %	≤ 5 %	≤ 5 %	CSP
<i>Kvalitatīvie rādītāji</i>								
1.6.	Iedzīvotāju dzimstības veicināšanas stratēģiju un atbalsta instrumentu esamība reģionā un tā teritorijās							Ekspertu vērtējums
1.7.	Iedzīvotāju ataudzes atšķirību starp teritorijām reģiona iekšienē samazināšanās							Ekspertu vērtējums
1.8.	Pastāvīgs pieprasījums pēc kvalificēta darbaspēka							Ekspertu vērtējums

**Prioritāte 2. Kopienas un to pašprietiekamība**

Sasniedzamie rezultāti un rādītāji								
<i>Kvantitatīvie rādītāji</i>								
Nr.	Rādītājs	Bāzes vērtība		Sagaidāmā tendence	2016.g.	2020.g.	2030.g.	Informācijas avots
		Gads	Daudzums					
2.1.	Izstrādātas kopienu attīstības stratēģijas reģionā	2013	0	+	6	20	40	Pašvaldības
2.2.	Reģiona starpteritoriju migrācijas īpatsvars no iedzīvotāju kopskaita (izņemot Rīgu)	2013	100 (%)	=	≤ 3 %	≤ 7 %	≤ 10 %	CSP
<i>Kvalitatīvie rādītāji</i>								
2.3.	Kopienu attīstības stratēģiju ieviešanas mehānismi un to īstenošana							Ekspertu vērtējums
2.4.	Partnerībā balstīta horizontāla teritorijas pārvaldība							Ekspertu vērtējums

### Prioritāte 3. Elastīga un izcila izglītība

Sasniedzamie rezultāti un rādītāji								
<i>Kvantitatīvie rādītāji</i>								
Nr.	Rādītājs	Bāzes vērtība		Sagaidāmā tendence	2016.g.	2020.g.	2030.g.	Informācijas avots
		Gads	Daudzums					
3.1.	Vispārizglītojošo skolu skolēnu skaits	2012/2013	101 383	- / =	- 5 %	- 10 %	+/- 0 %	CSP
3.2.	Reģiona pašvaldību pamatbudžeta izdevumi izglītībai (EUR/iedz.)	2012	345	+	+ 5%	+ 15 %	+30%	Valsts kase
3.3.	Sporta bāzu objektu skaits	2012	3 167 (LV)	= / +	+/- 0 %	+/- 0 %	+/- 0 %	CSP
3.4.	Sporta organizāciju skaits	2013	100 (%)	+	+ 5 %	+ 15 %	+ 30 %	Pašvaldības
3.5.	Profesionālo skolu skolēnu īpatsvars no skolēnu kopskaita (%)	2013	15 %	+	15 %	20 %	25 %	IZM
3.6.	Mūžizglītības organizāciju skaits	2013	100 (%)	+	+ 5 %	+ 15 %	+ 30 %	Pašvaldības
3.7.	Augstskolu absolventu nodarbinātība atbilstoši tautsaimniecības sektoram (%)	2013	70 %	+	75 %	80 %	85 %	IZM, augstskolas
<i>Kvalitatīvie rādītāji</i>								
3.8.	Aktīva dzīvesveida darbības							Ekspertu vērtējums
3.9.	Darba tirgus un izglītības sasaistes sistēma							Ekspertu vērtējums
3.10.	Profesionālās un mūžizglītības darba ņēmēju īpatsvars darba tirgū (vismaz ½ darbaspējīgo)							Ekspertu vērtējums
3.11.	Pētniecības, darba tirgus un augstākās izglītības sistēma (specializēta)							Ekspertu vērtējums

### Prioritāte 4. Globāli konkurētspējīgas nozares

Sasniedzamie rezultāti un rādītāji								
<i>Kvantitatīvie rādītāji</i>								
Nr.	Rādītājs	Bāzes vērtība		Sagaidāmā tendence	2016.g.	2020.g.	2030.g.	Informācijas avots
		Gads	Daudzums					
4.1.	IKP (EUR/iedz.)	2010	11 690	+	+ 5 %	+ 7 %	+ 10 %	CSP
4.2.	Tirgus sektora ekonomiski aktīvās statistikas vienības	2011	77 662	+	+ 5 %	+ 15 %	+ 30 %	CSP
4.3.	Inovāciju jomā aktīvo rūpniecības un pakalpojumu uzņēmumu skaits	2008-2010	692 (LV)	+	+ 5 %	+ 15 %	+ 30 %	CSP
4.4.	Kopējie izdevumi inovācijām rūpniecībā un pakalpojumu jomā (milj. EUR)	2010	187 (LV)	+	+ 5 %	+ 30 %	+ 20 %	CSP
4.5.	Iestādes, uzņēmumi un organizācijas, kurās tiek veikts pētniecības darbs	2012	424 (LV)	+	- 5 %	+ 15 %	+ 10 %	CSP

4.6.	Īpaša statusa teritorijas augsto tehnoloģiju ražošanas, pētniecības, izglītības sasaistei (biznesa parki, inkubatori, zināšanu pārneses centri u.c.)	2013	100 (%)	+	+ 30%	+ 50 %	+ 30 %	RPR, VARAM
4.7.	Reģiona uzņēmumu skaits ar „Eko sertifikātiem”	2013	100 (%)	+	+ 10%	+ 30 %	+ 30 %	VARAM
<i>Kvalitatīvie rādītāji</i>								
4.8.	Reģiona izcilie uzņēmumi un nozares – reģiona attīstības plānošanas un pārvaldības partneri							Ekspertu vērtējums
4.9.	Funkcionējoši reģiona zināšanu biznesa centri (ražošana, pētniecība, izglītība)							Ekspertu vērtējums
4.10.	Starptautiskā mērogā izcili Eko pakalpojumi un produkti (sektora līderi)							Ekspertu vērtējums

### Prioritāte 5. Kvalitatīva satiksme un loģistika

Sasniedzamie rezultāti un rādītāji								
<i>Kvantitatīvie rādītāji</i>								
Nr.	Rādītājs	Bāzes vērtība		Sagaidāmā tendence	2016.g.	2020.g.	2030.g.	Informācijas avots
		Gads	Daudzums					
5.1.	Laika patēriņš ceļā ar sabiedrisko autotransportu (h/100km)	2013	2,5	+	2,3	2,0	1,5	RPR, SM
5.2.	Valsts un pašvaldību autoceļu pārklājums ar sabiedrisko transportu reģionā (%)	2013	33 %	+	35 %	40 %	50 %	RPR, CSP
5.3.	Lidostā „Rīga” iebraukušo un izbraukušo pasažieru skaits (tūkst. cilv.)	2013	4 790	+	5 700	6 800	10 700	Lidosta “Rīga”
5.4.	Tiešo savienojumu skaits no lidostas „Rīga”	2013	81	+	+ 20 %	+ 20 %	+ 20 %	Lidosta “Rīga”
5.5.	Rīgas ostā iebraukušo uz izbraukušo pasažieru skaits (tūkst. cilv.)	2013	837	+	+ 20 %	+ 20 %	+ 50 %	CSP
5.6.	Rīgā pārvadāto pasažieru skaits ar tramvajiem un trolejbusiem (tūkst. cilv.)	2013	81 647	+	+ 5 %	+ 20 %	+ 20 %	CSP, RS
5.7.	Reģistrēto vieglo automobiļu skaits iedzīvotāju personiskajā īpašumā	2013	272 418	+	+ 5 %	+ 5 %	+ 5 %	CSP
5.8.	Reģistrēto velosipēdu skaits	2013	14 300 (LV)	+	+ 15 %	+ 15 %	+ 15 %	CSDD
5.9.	Reģistrēto kuģošanas līdzekļu skaits	2013	18 852 (LV)	+	+ 5 %	+ 5 %	+ 30 %	CSDD
5.10.	Pilsētu iekšējā transporta tīklu kopgarums (pilsētas sabiedriskais transports, veloceliņi u.c.)	2013	100 (%)	+	+ 10 %	+ 20 %	+ 20 %	Pašvaldības

<i>Kvalitatīvie rādītāji</i>		
5.11.	Pastāvoši telpiski koordinēti satiksmes tīkli, hierarhiski pēc transporta veida un „izvēles brīvības” pakāpes un ātruma	Ekspertu vērtējums
5.12.	Sabiedriskais transports kā galvenais iedzīvotāju ikdienas pārvietošanās veids, nodrošina vairāk kā ½ ikdienas pārvadājumu	Ekspertu vērtējums
5.13.	Rail Baltica, avio (Z-D), Rīgas – ostas, lidostas loģistikas infrastruktūra (A-R, Z-D), Via Baltica savienojumi	Ekspertu vērtējums
5.14.	Funkcionējošs iekšējais un Piekrastes ūdeņu savienojumu tīkls (fiksēti ūdeņu savienojumi, infrastruktūra un regulējums)	Ekspertu vērtējums

### Prioritāte 6. Pašvaldības – attīstības virzītājas

Sasniedzamie rezultāti un rādītāji								
<i>Kvantitatīvie rādītāji</i>								
Nr.	Rādītājs	Bāzes vērtība		Sagaidāmā tendence	2016.g.	2020.g.	2030.g.	Informācijas avots
		Gads	Daudzums					
6.1.	Pašvaldību budžetu veidojošo pašu (nenodokļu) ieņēmumu īpatsvars (%)	2012	100 (%)	+	+ 10 %	+ 15 %	+ 15 %	Valsts kase
6.2.	Reģiona pašvaldību pamatbudžeta ieņēmumi (EUR/iedz.)	2012	953	+	+ 10 %	+ 15 %	+ 30 %	Valsts kase
6.3.	Iedzīvotāju ienākuma nodoklis (EUR/iedz.)	2012	554	+	+ 10 %	+ 15 %	+ 15 %	Valsts kase
6.4.	Nekustamā īpašuma nodoklis (EUR/iedz.)	2012	108	+	+ 10 %	+ 15 %	+ 15 %	Valsts kase
6.5.	Reģiona pašvaldību pamatbudžeta izdevumi ekonomiskai darbībai (EUR/iedz.)	2012	204	+	+ 10 %	+ 15 %	+ 15 %	Valsts kase
6.6.	Sabiedrības līdzdalības e- risinājumu (lēmumu pieņemšana, attīstības jautājumu apspriešana, pilsoniskās aktivitātes u.c.) skaits reģiona pašvaldībās	2013	100 (%)	+	+ 10 %	+ 50 %	+ 30 %	Pašvaldības, RPR
6.7.	Sabiedrības līdzdalības e- risinājumu lietotāju īpatsvars no reģiona pašvaldību iedzīvotāju kopskaita (%)	2013	100 (%)	+	+10 %	+20 %	+30 %	Pašvaldības
<i>Kvalitatīvie rādītāji</i>								
6.8.	Funkcionējoša vienota reģiona investīciju platforma							Ekspertu vērtējums
6.9.	Pašvaldību pašu ieņēmumu bāze – uzņēmējdarbība tās teritorijā							Ekspertu vērtējums
6.10.	Specializētas, uz saviem resursiem balstītas teritorijas							Ekspertu vērtējums
6.11.	Attīstības plānošanas sasaiste ar budžeta plānošanu							Ekspertu vērtējums



6.12.	Efektīvas horizontālās pārvaldības saiknes un prakses (publiskās un privātās partnerības, organizācijas, u.c.)	Ekspertu vērtējums
6.13.	Pašpietiekamas teritorijas (funkcionālas pašvaldību sadarbības) no pakalpojumu nodrošinājuma viedokļa (diferencētā centru tīklā)	Ekspertu vērtējums
6.14.	Tehnoloģiski balstītas pakalpojumu sistēmas (drošība, sociālais komforts, brīvais laiks u.c.)	Ekspertu vērtējums

### Prioritāte 7. Ilgtspējīga dzīvesvide

Sasniedzamie rezultāti un rādītāji								
<i>Kvantitatīvie rādītāji</i>								
Nr.	Rādītājs	Bāzes vērtība		Sagaidāmā tendence	2016.g.	2020.g.	2030.g.	Informācijas avots
		Gads	Daudzums					
7.1.	No atjaunojamiem energoresursiem saražotās enerģijas īpatsvars (%)	2012	35,8 (LV)	+	37	40	50	EM
7.2.	Ilgtspējīgas enerģētikas attīstības stratēģijas pašvaldībās	2013	5	+	10	20	30	Pašvaldības
7.3.	Reģiona pašvaldību pamatbudžeta izdevumi teritoriju un mājokļu apsaimniekošanai (EUR/iedz.)	2012	87	+	+ 10 %	+ 20 %	+ 30 %	Valsts kase
7.4.	Pašvaldību infrastruktūras objektu nodrošinājums ar atjaunojamiem energoresursiem (%)	2013	100 (%)	+	+5 %	+15 %	+ 100 % (80% no visiem)	Pašvaldības
<i>Kvalitatīvie rādītāji</i>								
7.5.	Skaidri un funkcionāli definēts kompakto apdzīvoto vietu tīkls reģionā							Ekspertu vērtējums
7.6.	Integrēta pašvaldību īpašo - vērtīgo un jūtīgo teritoriju ekoloģiski mērķtiecīga plānošana un apsaimniekošana (stratēģijas)							Ekspertu vērtējums
7.7.	Funkcionējošas tehnoloģiski (IT) balstītas, efektīvas enerģijas sistēmas							Ekspertu vērtējums
7.8.	Eksistējošas ūdens, enerģijas, atkritumu atkārtotas izmantošanas sistēmas (viedās attīstības teritorijās, u.c.)							Ekspertu vērtējums
7.9.	Reģiona un atsevišķu pašvaldību mājokļu stratēģijas							Ekspertu vērtējums
7.10.	Pašvaldību publisko ārtelpu stratēģijas							Ekspertu vērtējums
7.11.	Pašvaldību pārvaldījumā esošo dzīvokļu fonds 1/4							Ekspertu vērtējums

## Prioritāte 8. Vieda attīstība

Sasniedzamie rezultāti un rādītāji								
<i>Kvantitatīvie rādītāji</i>								
Nr.	Rādītājs	Bāzes vērtība		Sagaidāmā tendence	2016.g.	2020.g.	2030.g.	Informācijas avots
		Gads	Daudzums					
8.1.	Viedas attīstības teritorijas reģionā	2013	0	+	1	3	10	Pašvaldības
8.2.	Noteikta pašvaldību viedā specializācija un viedas attīstības dalībnieki (aģenti)	2013	0	+	5	15	30	Pašvaldības
8.3.	Līdzsvarots reģiona tirgus sektora ekonomiski aktīvo statistikas vienību īpatsvars galvaspilsētā un reģionā, %	2013	70 / 30	+	68 / 32	60 / 40	50 / 50	CSP
8.4.	Izveidotas starppašvaldību aģentūras (sadarbības platformas) - metropole, reģiona centri, lauki, piekraste	2013	0	+	aģentūru modeļa mets	1	5	Pašvaldības, RPR
<i>Kvalitatīvie rādītāji</i>								
8.5.	Noteikta reģiona viedā specializācija un viedas attīstības dalībnieki							Ekspertu vērtējums
8.6.	Pēc viedas attīstības principiem pārvaldītas (funkcionējošas) viedas attīstības pilotteritorijas							Ekspertu vērtējums
8.7.	Sabiedrības kvalifikācijas (izglītības, prasmju) atbilstība uzņēmējdarbības attīstības pieprasījumam							Ekspertu vērtējums
8.8.	Inovatīvu, ar augstu pievienoto vērtību produktu un pakalpojumu pieejamība reģionā							Ekspertu vērtējums
8.9.	Izstrādāts un sistemātiski atjaunināts starppašvaldību aģentūru (sadarbības platformu) modelis							RPR, Pašvaldības, Ekspertu novērtējums
8.10.	Ieviestas starppašvaldību aģentūru (sadarbības platformu) izstrādātās rīcības programmas – ilgtspējīga (līdzsvarota, saskaņota) attīstība reģionā							Ekspertu novērtējums
8.11.	Iestrādāti starppašvaldību aģentūru (sadarbības platformu) iesniegtie ierosinājumi valsts normatīvā ietvara papildinājumiem, grozījumiem							Ekspertu novērtējums
8.12.	Pastāvīgi informētas pašvaldības, uzņēmēji, investori un citi ieinteresētie par konsultatīva, finansiāla atbalsta iespējām, investīciju iespējām un atbalstu saņēmušas pašvaldības uzņēmēji, investori un citi ieinteresētie							RPR, Pašvaldības, Ekspertu novērtējums
8.13.	Funkcionējoša Rīgas metropoles areāla sadarbības platforma							RPR, Pašvaldības, Ekspertu novērtējums